



Comisión Federal de Electricidad®

Comisión Federal de Electricidad
Av. Paseo de la Reforma 164, Col. Juárez,
Alcaldía: Cuauhtémoc, Código Postal: 06600,
Ciudad de México. RFC: CFE370814Q10

NOVOA ALONSO JOSE JORGE

81 660G L2
66 Y 68
FRACC LA HERRADURA CA FC.P.97314
CAUCEL, YUC.

NO. DE SERVICIO:774230100891

RMU:97314 23-01-09 NOAJ-761210 010 CFE

CUENTA:12DW01E371233231

LÍMITE DE PAGO:23 AGO 25

CORTE A PARTIR:24 AGO 25

TARIFA:PDBT**NO. MEDIDOR:**DRX312

MULTIPLICADOR:1
NO HILOS:2

PERIODO FACTURADO:06 JUN 25-07 AGO 25

TOTAL A PAGAR:

\$2,805

(DOS MIL OCHOCIENTOS CINCO PESOS M.N.)



Concepto	Lectura actual		Lectura anterior		Total periodo	Precio (MXN)	Subtotal (MXN)
	Medida <input checked="" type="checkbox"/>	Estimada <input type="checkbox"/>	Medida <input checked="" type="checkbox"/>	Estimada <input type="checkbox"/>			
Energía (kWh)	4,992		4,479		513		



Este gráfico refleja tu nivel de consumo. A menor uso, mayor apoyo.

Subtotal

Costos de la energía en el Mercado Eléctrico Mayorista				
Concepto	\$	\$/kW	\$/kWh	Importe (MXN)
Suministro	84.32	0.00	0.00	84.32
Distribución	0.00	0.00	525.31	525.31
Transmisión	0.00	0.00	92.80	92.80
CENACE	0.00	0.00	3.33	3.33
Energía	0.00	0.00	1,048.57	1,048.57
Capacidad	0.00	0.00	560.71	560.71
SCnMEM(1)	0.00	0.00	3.18	3.18

Fecha, hora y lugar de impresión:09/09/2025 11:09:57hrsCalle 59 x 58 y 60No 488CentroMeridaMeridaYucatanMexico97000

Desglose del importe a pagar	
Concepto	Importe (MXN)
Cargo Fijo(3)	84.32
Energía	2,233.90
Subtotal	2,318.22
IVA 16%	370.92
Fac. del Periodo	2,689.14
DAP(2)	115.91
Adeudo Anterior	938.10
Su Pago	-938.00
Total	2,805.15

(1) SCnMEM: Costos relacionados con los servicios del Mercado. (2) DAP: Derecho al Alumbrado Público. (3) Cargos o créditos: Diversos conceptos que se pueden incluir en el aviso recibo relacionados con el suministro.



97314 23-01-09 NOAJ-761210 010 CFE
01 774230100891 250823 000002805 8

12DW01E371233231Repartir



\$2,805

(DOS MIL OCHOCIENTOS CINCO PESOS M.N.)

CONSUMO HISTÓRICO

Período	kWh	Importe	Pagos	Pendientes de Pago
del 04 ABR 25 al 06 JUN 25	163	\$938.00	\$938.00	
del 04 FEB 25 al 04 ABR 25	176	\$1,004.00	\$1,004.00	
del 06 DIC 24 al 04 FEB 25	219	\$1,223.00	\$1,223.00	
del 07 OCT 24 al 06 DIC 24	486	\$2,607.00	\$2,607.00	
del 07 AGO 24 al 07 OCT 24	530	\$2,833.00	\$2,833.00	
del 07 JUN 24 al 07 AGO 24	491	\$2,618.00	\$2,618.00	
del 05 ABR 24 al 07 JUN 24	501	\$2,617.00	\$2,617.00	
del 06 FEB 24 al 05 ABR 24	540	\$2,814.00	\$2,814.00	
del 07 DIC 23 al 06 FEB 24	248	\$1,334.00	\$1,334.00	
del 06 OCT 23 al 07 DIC 23	430	\$2,220.00	\$2,220.00	
del 08 AGO 23 al 06 OCT 23	105	\$620.00	\$620.00	

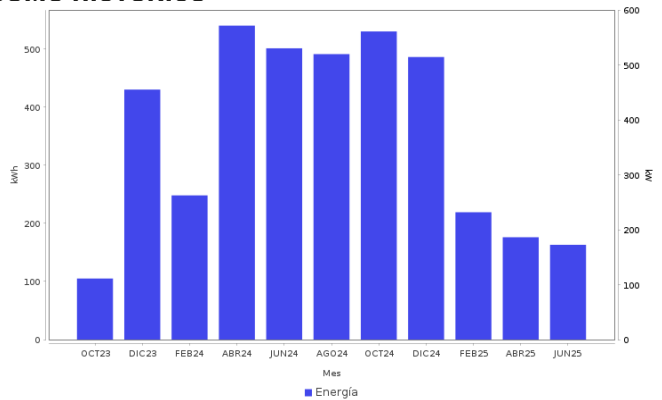

AHORRO DE ENERGÍA INSTALACIÓN ELÉCTRICA

- Si los interruptores de seguridad están desgastados, reemplázalos; si los cables de la **caja de fusibles se calientan**, es necesario cambiarlos por otros del calibre adecuado.

Datos Fiscales del Receptor Cadena Original Este documento es una representación impresa de un CFDI PPD
 RFC: NOA/761210152 Razón Social: Régimen Fiscal: 000 Uso CFDI: CP: 00000 AC Folio: 000065414386 Folio Fiscal: UIUD N. Certificado del SAT: No. certificado del CSD: Fecha y hora de certificación:
 Unidad de medida: kWh
 ||1.0||UIUD||||



Instancias y recursos a disposición de los usuarios para atender quejas:



¡AVISO IMPORTANTE!

Tu comprobante fiscal es emitido por Comisión Federal de Electricidad con el RFC CFE 370814Q10.
 La suma de cada pequeña acción genera un gran cambio, cuidemos el medio ambiente. Nuestro compromiso es seguir conectados contigo.

Corte a partir del 24 AGO 25.

Su consumo de energía eléctrica está dentro del rango excedente.

Conoce los servicios de los diferentes suministradores: <http://usuariocalificado.cre.gob.mx/UsuarioCalificado/ListadoSuministrador>

TAMBIÉN PUEDES PAGAR TU RECIBO EN:



Banco del Bienestar, Bancomer, Inbursa, Santander, Banamex, Banjercito, Scotiabank, HSBC, Citibanco, Afirme, Multiva, Banco del Bajío, Banco Azteca, BanCoppel.

Son más de 100,000 establecimientos autorizados, consulta el portal cfe.mx en la sección medios de pago.