



Comisión Federal de Electricidad®

Comisión Federal de Electricidad
Av. Paseo de la Reforma 164, Col. Juárez,
Alcaldía: Cuauhtémoc, Código Postal: 06600,
Ciudad de México. RFC: CFE370814Q10

LAGUNAS ORIHUELA JORGE LUIS

ING EDUARDO MOLINA 6511 D401
TALISMAN Y ANTONIO RUIZ GALINDO
SAN PEDRO EL CHICOC.P.07480
GUSTAVO A MADERO,D.F.

NO. DE SERVICIO:573170101685

RMU:07480 17-01-11 LAOJ-741024 003 CFE

CUENTA:18DL10D050038299

LÍMITE DE PAGO:30 AGO 2025

CORTE A PARTIR:31 AGO 2025

TARIFA:01**NO. MEDIDOR:**833RCJ

MULTIPLICADOR:1
NO HILOS:1

PERIODO FACTURADO:13 JUN 25-13 AGO 25

TOTAL A PAGAR:

\$562

(QUINIENTOS SESENTA Y DOS PESOS M.N.)



Concepto	Lectura actual		Lectura anterior		Total periodo	Precio (MXN)	Subtotal (MXN)
	Medida <input checked="" type="checkbox"/>	Estimada <input type="checkbox"/>	Medida <input checked="" type="checkbox"/>	Estimada <input type="checkbox"/>			
Energía (kWh)	12,461		12,142		319		
Básico					150	1.087	163.05
Intermedio					130	1.320	171.60
Excedente					39	3.861	150.57



Este gráfico refleja tu nivel de consumo. A menor uso, mayor apoyo.

Subtotal

Costos de la energía en el Mercado Eléctrico Mayorista				
Concepto	\$	\$/kW	\$/kWh	Importe (MXN)
Suministro	112.72	0.00	0.00	112.72
Distribución	0.00	0.00	279.00	279.00
Transmisión	0.00	0.00	57.71	57.71
CENACE	0.00	0.00	2.07	2.07
Energía	0.00	0.00	296.03	296.03
Capacidad	0.00	0.00	232.23	232.23
SCnMEM(1)	0.00	0.00	1.98	1.98

Desglose del importe a pagar	
Concepto	Importe (MXN)
Energía	485.23
IVA 16%	77.64
Fac. del Periodo	562.87
Total	562.87

Apoyo Gubernamental 496.51

Fecha, hora y lugar de impresión:05/09/2025 18:48:42hrsAv. Ticoman1122Col. Santa María TicomanCd. De MexicoGustavo A MaderoCiudad de MexicoMexicoCP 07330

(1) SCnMEM: Costos relacionados con los servicios del Mercado. (2) DAP: Derecho al Alumbrado Público. (3) Cargos o créditos: Diversos conceptos que se pueden incluir en el aviso recibo relacionados con el suministro.



07480 17-01-11 LAOJ-741024 003 CFE
01 573170101685 250830 000000562 9

18DL10D050038299Repartir



\$562

(QUINIENTOS SESENTA Y DOS PESOS M.N.)

CONSUMO HISTÓRICO

Período	kWh	Importe	Pagos	Pendientes de Pago
del 15 ABR 25 al 13 JUN 25	277	\$381.00	\$381.00	
del 13 FEB 25 al 15 ABR 25	298	\$462.00	\$462.00	
del 13 DIC 24 al 13 FEB 25	300	\$467.00	\$467.00	
del 14 OCT 24 al 13 DIC 24	291	\$425.00	\$425.00	
del 13 AGO 24 al 14 OCT 24	307	\$490.00	\$490.00	
del 13 JUN 24 al 13 AGO 24	276	\$366.00	\$366.00	
del 15 ABR 24 al 13 JUN 24	289	\$406.00	\$406.00	
del 14 FEB 24 al 15 ABR 24	272	\$355.00	\$355.00	
del 14 DIC 23 al 14 FEB 24	303	\$460.00	\$460.00	
del 11 OCT 23 al 14 DIC 23	289	\$397.00	\$397.00	
del 11 AGO 23 al 11 OCT 23	283	\$368.00	\$368.00	

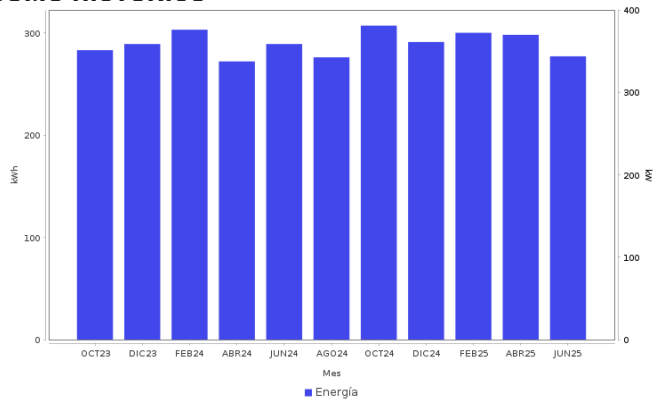

AHORRO DE ENERGÍA INSTALACIÓN ELÉCTRICA

- Si los interruptores de seguridad están desgastados, reemplázalos; si los cables de la **caja de fusibles se calientan**, es necesario cambiarlos por otros del calibre adecuado.



Datos Fiscales del Receptor Cadena Original Este documento es una representación impresa de un CFDI PPD
 RFC: LAQJ741024GX9 Razón Social: Régimen Fiscal: 000 Uso CFDI: CP: 00000 AC Folio: 000307938435 Folio Fiscal: UUID N. Certificado del SAT: No. certificado del CSD: Fecha y hora de certificación:
 Unidad de medida: kWh
 ||1.0|UUID||||

Instancias y recursos a disposición de los usuarios para atender quejas:



¡AVISO IMPORTANTE!

Tu comprobante fiscal es emitido por Comisión Federal de Electricidad con el RFC CFE 370814QI0.
 La suma de cada pequeña acción genera un gran cambio, cuidemos el medio ambiente. Nuestro compromiso es seguir conectados contigo.

Corte a partir del 31 AGO 2025.

Su consumo de energía eléctrica está dentro del rango de consumo EXCEDENTE, que es mayor a 280 kWh bimestrales.

Conoce los servicios de los diferentes suministradores: <http://usuariocalificado.cre.gob.mx/UsuarioCalificado/ListadoSuministrador>

TAMBIÉN PUEDES PAGAR TU RECIBO EN:



Banco del Bienestar, Bancomer, Inbursa, Santander, Banamex, Banjercito, Scotiabank, HSBC, Citibanco, Afirme, Multiva, Banco del Bajío, Banco Azteca, BanCoppel.
 Son más de 100,000 establecimientos autorizados, consulta el portal cfe.mx en la sección medios de pago.