



Comisión Federal de Electricidad®

Comisión Federal de Electricidad  
Av. Paseo de la Reforma 164, Col. Juárez,  
Alcaldía: Cuauhtémoc, Código Postal: 06600,  
Ciudad de México. RFC: CFE370814Q10

## OROZCO AMAYA ALEJANDRO

HDA LANZAROTE MZ2 LT5 C31  
HDA GAVIA DERRAMADERO  
HDA DEL PARQUE 1A SECCIC.P.54769  
CUAUTITLAN IZCALLI,MEX.

**NO. DE SERVICIO:**562221006109

**RMU:**54769 22-10-31 XAXX-010101 005 CFE

**CUENTA:**20DL30A812022980

**LÍMITE DE PAGO:**31 AGO 2025

**CORTE A PARTIR:**01 SEP 2025

**TARIFA:**01**NO. MEDIDOR:**VB245U

**MULTIPLICADOR:**1  
**NO HILOS:**2

**PERIODO FACTURADO:**16 JUN 25-14 AGO 25

TOTAL A PAGAR:

# \$1,152

(UN MIL CIENTO CINCUENTA Y DOS PESOS M.N.)



Concepto	Lectura actual		Lectura anterior		Total periodo	Precio (MXN)	Subtotal (MXN)
	Medida <input checked="" type="checkbox"/>	Estimada <input type="checkbox"/>	Medida <input checked="" type="checkbox"/>	Estimada <input type="checkbox"/>			
<b>Energía (kWh)</b>	5,502		5,072		430		
Básico					150	1.087	163.05
Intermedio					130	1.320	171.60
Excedente					150	3.861	579.15



Este gráfico refleja tu nivel de consumo. A menor uso, mayor apoyo.

Subtotal

Costos de la energía en el Mercado Eléctrico Mayorista				
Concepto	\$	\$/kW	\$/kWh	Importe (MXN)
Suministro	112.72	0.00	0.00	112.72
Distribución	0.00	0.00	376.08	376.08
Transmisión	0.00	0.00	77.79	77.79
CENACE	0.00	0.00	2.80	2.80
Energía	0.00	0.00	399.04	399.04
Capacidad	0.00	0.00	313.04	313.04
SCnMEM(1)	0.00	0.00	2.67	2.67

Desglose del importe a pagar	
Concepto	Importe (MXN)
Energía	913.80
IVA 16%	146.21
Fac. del Periodo	1,060.01
DAP(3)	91.38
<b>Total</b>	<b>1,151.39</b>

**Apoyo Gubernamental 370.34**

Fecha, hora y lugar de impresión:29/08/2025 13:36:21hrsCarr. Tlalpanpantla-Cuatitlan Km 22.5/nCol. LecheriaTutitlanTutitlanEdo. Mex.MexicoCP 54940

(1) SCnMEM: Costos relacionados con los servicios del Mercado. (2) DAP: Derecho al Alumbrado Público. (3) Cargos o créditos: Diversos conceptos que se pueden incluir en el aviso recibo relacionados con el suministro.



54769 22-10-31 XAXX-010101 005 CFE  
01 562221006109 250831 000001152 8



20DL30A812022980Repartir



# \$1,152

(UN MIL CIENTO CINCUENTA Y DOS PESOS M.N.)

## CONSUMO HISTÓRICO

Período	kWh	Importe	Pagos	Pendientes de Pago
del 16 ABR 25 al 16 JUN 25	474	\$1,355.00	\$1,355.00	
del 14 FEB 25 al 16 ABR 25	422	\$1,096.00	\$1,096.00	
del 16 DIC 24 al 14 FEB 25	467	\$1,302.00	\$1,302.00	
del 15 OCT 24 al 16 DIC 24	516	\$1,525.00	\$1,525.00	
del 14 AGO 24 al 15 OCT 24	393	\$936.00	\$936.00	
del 14 JUN 24 al 14 AGO 24	277	\$398.00	\$398.00	
del 16 ABR 24 al 14 JUN 24	252	\$357.00	\$357.00	
del 15 FEB 24 al 16 ABR 24	249	\$348.00	\$348.00	
del 15 DIC 23 al 15 FEB 24	356	\$742.00	\$742.00	
del 12 OCT 23 al 15 DIC 23	272	\$378.00	\$378.00	
del 14 AGO 23 al 12 OCT 23	257	\$351.00	\$351.00	

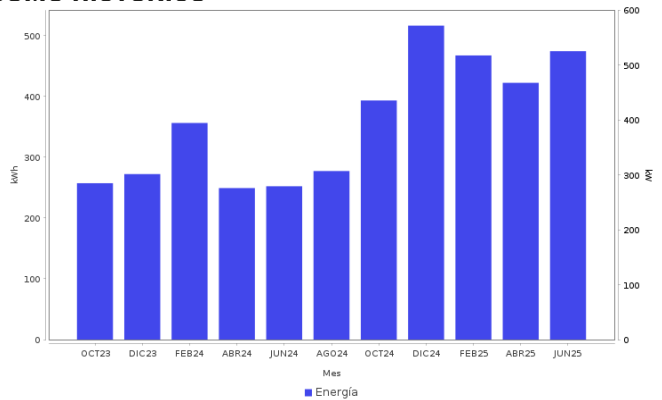

### AHORRO DE ENERGÍA INSTALACIÓN ELÉCTRICA

- Si los interruptores de seguridad están desgastados, reemplázalos; si los cables de la **caja de fusibles** se calientan, es necesario cambiarlos por otros del calibre adecuado.



**Datos Fiscales del Receptor Cadena Original Este documento es una representación impresa de un CFDI PPD**  
 RFC: RFC Razón Social: Régimen Fiscal: 000 Uso CFDI: CP: 00000 AC Folio: 000308011134 Folio Fiscal: N. Certificado del SAT: No. certificado del CSD: Fecha y hora de certificación: Unidad de medida: kWh  
 |||||

Instancias y recursos a disposición de los usuarios para atender quejas:



**¡AVISO IMPORTANTE!**

Tu comprobante fiscal es emitido por Comisión Federal de Electricidad con el RFC CFE 370814QI0.  
 La suma de cada pequeña acción genera un gran cambio, cuidemos el medio ambiente. Nuestro compromiso es seguir conectados contigo.

Corte a partir del 01 SEP 2025.

Su consumo de energía eléctrica está dentro del rango de consumo EXCEDENTE, que es mayor a 280 kWh bimestrales.

Conoce los servicios de los diferentes suministradores: <http://usuariocalificado.cre.gob.mx/UsuarioCalificado/ListadoSuministrador>

TAMBIÉN PUEDES PAGAR TU RECIBO EN:



Banco del Bienestar, Bancomer, Inbursa, Santander, Banamex, Banjercito, Scotiabank, HSBC, Cí Banco, Afirme, Multiva, Banco del Bajío, Banco Azteca, BanCoppel.  
 Son más de 100,000 establecimientos autorizados, consulta el portal [cfe.mx](http://cfe.mx) en la sección medios de pago.