



Comisión Federal de Electricidad®

Comisión Federal de Electricidad  
Av. Paseo de la Reforma 164, Col. Juárez,  
Alcaldía: Cuauhtémoc, Código Postal: 06600,  
Ciudad de México. RFC: CFE370814Q10

## CHAVEZ ESTRADA JESUS

PALENCIA 176  
ZAMORA Y LEON  
VALENCIA 1A SECC \*C.P.59610  
ZAMORA,MICH

**NO. DE SERVICIO:**172030503941

**RMU:**59610 03-05-27 XAXX-010101 001 CFE

**CUENTA:**15DF15A117070095

**LÍMITE DE PAGO:**27 JUL 25

**CORTE A PARTIR:**28 JUL 25

**TARIFA:**01**NO. MEDIDOR:**866VPL

**MULTIPLICADOR:**1  
**NO HILOS:**1

**PERIODO FACTURADO:**15 MAY 25-14 JUL 25

TOTAL A PAGAR:

# \$751

(SETECIENTOS CINCUENTA Y UN PESOS M.N.)



Concepto	Lectura actual		Lectura anterior		Total periodo	Precio (MXN)	Subtotal (MXN)
	Medida <input checked="" type="checkbox"/> Estimada <input type="checkbox"/>		Medida <input checked="" type="checkbox"/> Estimada <input type="checkbox"/>				
<b>Energía (kWh)</b>	15,758		15,408		350		
Básico					150	1.083	162.45
Intermedio					130	1.315	170.95
Excedente					70	3.847	269.29



Este gráfico refleja tu nivel de consumo. A menor uso, mayor apoyo.

**Subtotal**

Costos de la energía en el Mercado Eléctrico Mayorista				
Concepto	\$	\$/kW	\$/kWh	Importe (MXN)
Suministro	49.06	0.00	0.00	49.06
Distribución	0.00	0.00	481.39	481.39
Transmisión	0.00	0.00	63.32	63.32
CENACE	0.00	0.00	2.28	2.28
Energía	0.00	0.00	291.90	291.90
Capacidad	0.00	0.00	173.60	173.60
SCnMEM(1)	0.00	0.00	2.17	2.17

Desglose del importe a pagar	
Concepto	Importe (MXN)
Energía	602.69
IVA 16%	96.43
Fac. del Periodo	699.12
DAP((2))	52.00
Adeudo Anterior	731.44
Su Pago	-731.00
<b>Total</b>	<b>751.56</b>

### Apoyo Gubernamental 461.03

Fecha, hora y lugar de impresión:10/09/2025 12:25:17hrsVIRREY DE ALMANZA Y APATS/NJARDINADASZAMORAZAMORAMICHOACANMEXICO59626

(1) SCnMEM: Costos relacionados con los servicios del Mercado. (2) DAP: Derecho al Alumbrado Público. (3) Cargos o créditos: Diversos conceptos que se pueden incluir en el aviso recibo relacionados con el suministro.



59610 03-05-27 XAXX-010101 001 CFE  
01 172030503941 250727 000000751 4

15DF15A117070095Repartir



# \$751

(SETECIENTOS CINCUENTA Y UN PESOS M.N.)

## CONSUMO HISTÓRICO

Período	kWh	Importe	Pagos	Pendientes de Pago
del 12 MAR 25 al 15 MAY 25	347	\$731.00	\$731.00	
del 13 ENE 25 al 12 MAR 25	225	\$313.00	\$313.00	
del 12 NOV 24 al 13 ENE 25	239	\$363.00	\$363.00	
del 11 SEP 24 al 12 NOV 24	300	\$496.00	\$496.00	
del 12 JUL 24 al 11 SEP 24	284	\$434.00	\$434.00	
del 14 MAY 24 al 12 JUL 24	488	\$1,294.00	\$1,294.00	
del 12 MAR 24 al 14 MAY 24	442	\$1,105.00	\$1,105.00	
del 11 ENE 24 al 12 MAR 24	349	\$705.00	\$705.00	
del 10 NOV 23 al 11 ENE 24	450	\$1,124.00	\$1,124.00	
del 12 SEP 23 al 10 NOV 23	441	\$1,072.00	\$1,072.00	
del 13 JUL 23 al 12 SEP 23	516	\$1,352.00	\$1,352.00	

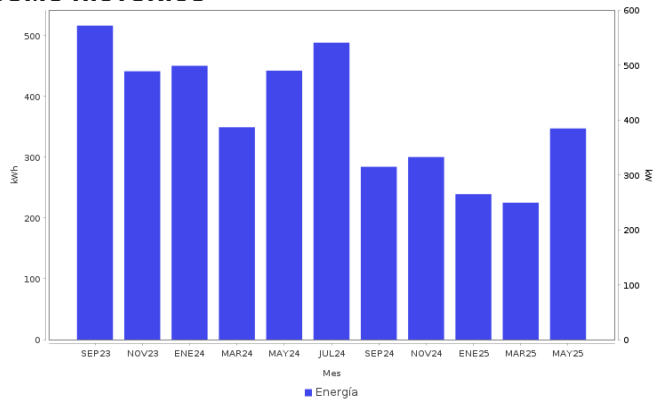

### AHORRO DE ENERGÍA INSTALACIÓN ELÉCTRICA

- Si los interruptores de seguridad están desgastados, reemplázalos;
- si los cables de la **caja de fusibles** se calientan, es necesario cambiarlos por otros del calibre adecuado.



**Datos Fiscales del Receptor Cadena Original Este documento es una representación impresa de un CFDI PPD**  
 RFC: RFC Razón Social: Régimen Fiscal: 000 Uso CFDI: CP: 00000 AC Folio: 000029299626 Folio Fiscal: N. Certificado del SAT: No. certificado del CSD: Fecha y hora de certificación: Unidad de medida: kWh  
 |||||

Instancias y recursos a disposición de los usuarios para atender quejas:



**¡AVISO IMPORTANTE!**

Tu comprobante fiscal es emitido por Comisión Federal de Electricidad con el RFC CFE 370814Q10.  
 La suma de cada pequeña acción genera un gran cambio, cuidemos el medio ambiente. Nuestro compromiso es seguir conectados contigo.

Corte a partir del 28 JUL 25.

Su consumo de energía eléctrica está dentro del rango de consumo EXCEDENTE, que es mayor a 280 kWh bimestrales.

Conoce los servicios de los diferentes suministradores: <http://usuariocalificado.cre.gob.mx/UsuarioCalificado/ListadoSuministrador>

TAMBIÉN PUEDES PAGAR TU RECIBO EN:



Banco del Bienestar, Bancomer, Inbursa, Santander, Banamex, Banjercito, Scotiabank, HSBC, Citibanco, Afirme, Multiva, Banco del Bajío, Banco Azteca, BanCoppel.  
 Son más de 100,000 establecimientos autorizados, consulta el portal [cfe.mx](http://cfe.mx) en la sección medios de pago.