



Comisión Federal de Electricidad®

Comisión Federal de Electricidad  
Av. Paseo de la Reforma 164, Col. Juárez,  
Alcaldía: Cuauhtémoc, Código Postal: 06600,  
Ciudad de México. RFC: CFE370814Q10

## PEREZ ROSARIO DEYSI ALELI

63A TAB 36007 . . CP.00000  
FRAC BELLAVISTA  
COLONIA C.P.97345  
DZITYA, YUC.

NO. DE SERVICIO: 779160302434

RMU: 97345 16-03-25 XAXX-010101 001 CFE

CUENTA: 36DW01M133620035

LÍMITE DE PAGO: 08 SEP 25

CORTE A PARTIR: 09 SEP 25

TARIFA: 1 DNO. MEDIDOR: X350UJ

MULTIPLICADOR: 1  
NO HILOS: 2

PERIODO FACTURADO: 25 JUN 25-25 AGO 25

TOTAL A PAGAR:

# \$679

(SEISCIENTOS SETENTA Y NUEVE PESOS M.N.)



Concepto	Lectura actual		Lectura anterior		Total periodo	Precio (MXN)	Subtotal (MXN)
	Medida <input checked="" type="checkbox"/> Estimada <input type="checkbox"/>	Medida <input checked="" type="checkbox"/> Estimada <input type="checkbox"/>	Medida <input checked="" type="checkbox"/> Estimada <input type="checkbox"/>	Medida <input checked="" type="checkbox"/> Estimada <input type="checkbox"/>			
<b>Energía (kWh)</b>	30,366		29,298		1,068		
Básico	10,260		9,740		590	0.969	339.15
Intermedio 1					198	1.123	222.35



Este gráfico refleja tu nivel de consumo. A menor uso, mayor apoyo.

Subtotal

Costos de la energía en el Mercado Eléctrico Mayorista				
Concepto	\$	\$/kW	\$/kWh	Importe (MXN)
Suministro	84.32	0.00	0.00	84.32
Distribución	0.00	0.00	482.79	482.79
Transmisión	0.00	0.00	99.13	99.13
CENACE	0.00	0.00	3.56	3.56
Energía	0.00	0.00	492.65	492.65
Capacidad	0.00	0.00	300.85	300.85
SCnMEM(1)	0.00	0.00	3.40	3.40

Desglose del importe a pagar	
Concepto	Importe (MXN)
Energía	561.50
IVA 16%	89.84
Fac. del Periodo	651.34
DAP((2))	28.08
Adeudo Anterior	789.32
Su Pago	-789.00
<b>Total</b>	<b>679.74</b>

**Apoyo Gubernamental 905.20**

Fecha, hora y lugar de impresión: 11/09/2025 19:53:46 hrs Calle 59 x 58 y 60 No 488 Centro Merida Merida Yucatán México 97000

(1) SCnMEM: Costos relacionados con los servicios del Mercado. (2) DAP: Derecho al Alumbrado Público. (3) Cargos o créditos: Diversos conceptos que se pueden incluir en el aviso recibo relacionados con el suministro.



97345 16-03-25 XAXX-010101 001 CFE  
01 779160302434 250908 000000679 1

36DW01M133620035 Repartir



# \$679

(SEISCIENTOS SETENTA Y NUEVE PESOS M.N.)

## CONSUMO HISTÓRICO

Período	kWh	Importe	Pagos	Pendientes de Pago
del 23 ABR 25 al 25 JUN 25	633	\$789.00	\$789.00	
del 21 FEB 25 al 23 ABR 25	213	\$276.00	\$276.00	
del 26 DIC 24 al 21 FEB 25	300	\$427.00	\$427.00	
del 23 OCT 24 al 26 DIC 24	373	\$537.00	\$537.00	
del 23 AGO 24 al 23 OCT 24	622	\$1,041.00	\$1,041.00	
del 25 JUN 24 al 23 AGO 24	526	\$621.00	\$621.00	
del 23 ABR 24 al 25 JUN 24	1094	\$1,460.00	\$1,460.00	
del 22 FEB 24 al 23 ABR 24	781	\$1,421.00	\$1,421.00	
del 26 DIC 23 al 22 FEB 24	568	\$1,295.00	\$1,295.00	
del 24 OCT 23 al 26 DIC 23	651	\$1,642.00	\$1,642.00	
del 24 AGO 23 al 24 OCT 23	910	\$1,320.00	\$1,320.00	

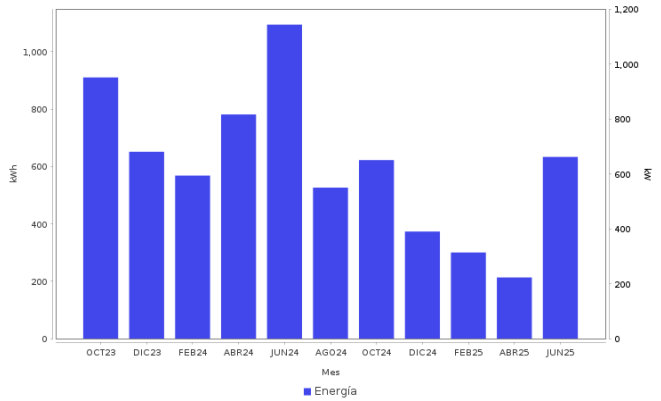

An infographic with a green background. On the left is a white fuse box with a yellow warning triangle. In the center, the text 'AHORRO DE ENERGÍA' is in white and 'INSTALACIÓN ELÉCTRICA' is in green. To the right, a list of maintenance tasks is shown in white text. On the far right is a close-up of a power outlet with two black plugs inserted.



**Datos Fiscales del Receptor Cadena Original Este documento es una representación impresa de un CFDI PPD**  
RFC: RFC Razón Social: Régimen Fiscal: 000 Uso CFDI: CP: 00000 AC Folio: 000065638867 Folio Fiscal: N. Certificado del SAT: No. certificado del CSD: Fecha y hora de certificación: Unidad de medida: kWh  

**Instancias y recursos a disposición de los usuarios para atender quejas:**



**Profeco**  
Procuraduría Federal  
del Consumidor

**¡AVISO IMPORTANTE!**

*Tu comprobante fiscal es emitido por Comision Federal de Electricidad con el RFC CFE 370814QI0.  
La suma de cada pequena accion genera un gran cambio, cuidemos el medio ambiente. Nuestro compromiso es seguir conectados contigo.*

Corte a partir del 09 SEP 25.

Le ha sido aplicado 0 Kwh a su bolsa de Energia

**Conoce los servicios de los diferentes suministradores:** <http://usuariocalificado.cre.gob.mx/UsuarioCalificado/ListadoSuministrador>

**TAMBIÉN PUEDES PAGAR TU RECIBO EN:**



Son más de 100,000 establecimientos autorizados, consulta el portal [cfe.mx](http://cfe.mx) en la sección medios de pago.