



Comisión Federal de Electricidad®

Comisión Federal de Electricidad
Av. Paseo de la Reforma 164, Col. Juárez,
Alcaldía: Cuauhtémoc, Código Postal: 06600,
Ciudad de México. RFC: CFE370814Q10

ALFREDO MARTINEZ RAMIREZ

PROF FULGENCIO VARGAS 501
MAR ROJO
DEL VALLE COLC.P.38474
JARAL DEL PROGRESO,GTO

NO. DE SERVICIO:091820100145

RMU:38474 82-01-18 XAXX-010101 002 CFE

CUENTA:05DP10H010512260

LÍMITE DE PAGO:18 SEP 25

CORTE A PARTIR:19 SEP 25

TARIFA:01**NO. MEDIDOR:**FXF463

MULTIPLICADOR:1
NO HILOS:1

PERIODO FACTURADO:04 JUL 25-02 SEP 25

TOTAL A PAGAR:

\$1,080

(UN MIL OCHENTA PESOS M.N.)



Concepto	Lectura actual		Lectura anterior		Total periodo	Precio (MXN)	Subtotal (MXN)
	Medida <input checked="" type="checkbox"/> Estimada <input type="checkbox"/>		Medida <input checked="" type="checkbox"/> Estimada <input type="checkbox"/>				
Energía (kWh)	3,612		3,201		411		
Básico					150	1.091	163.65
Intermedio					130	1.325	172.25
Excedente					131	3.875	507.62



Este gráfico refleja tu nivel de consumo. A menor uso, mayor apoyo.

Subtotal

Costos de la energía en el Mercado Eléctrico Mayorista				
Concepto	\$	\$/kW	\$/kWh	Importe (MXN)
Suministro	73.78	0.00	0.00	73.78
Distribución	0.00	0.00	420.04	420.04
Transmisión	0.00	0.00	74.35	74.35
CENACE	0.00	0.00	2.67	2.67
Energía	0.00	0.00	360.45	360.45
Capacidad	0.00	0.00	233.04	233.04
SCnMEM(1)	0.00	0.00	2.55	2.55

Desglose del importe a pagar	
Concepto	Importe (MXN)
Energía	843.53
IVA 16%	134.96
Fac. del Periodo	978.49
DAP((2))	101.22
Adeudo Anterior	1,165.47
Su Pago	-1,165.00
Total	1,080.18

Apoyo Gubernamental 323.34

Fecha, hora y lugar de impresión:15/09/2025 09:17:56hrsCalle CameliaNo 101Colonia Del Valle,Jaral del Progreso,Jaral del ProgresoGuanajuatoMéxico38470

(1) SCnMEM: Costos relacionados con los servicios del Mercado. (2) DAP: Derecho al Alumbrado Público. (3) Cargos o créditos: Diversos conceptos que se pueden incluir en el aviso recibo relacionados con el suministro.



05DP10H010512260Reparitr



\$1,080

(UN MIL OCHENTA PESOS M.N.)

CONSUMO HISTÓRICO

Período	kWh	Importe	Pagos	Pendientes de Pago
del 05 MAY 25 al 04 JUL 25	430	\$1,165.00	\$1,165.00	
del 03 MAR 25 al 05 MAY 25	403	\$1,025.00	\$1,025.00	
del 02 ENE 25 al 03 MAR 25	358	\$799.00	\$799.00	
del 01 NOV 24 al 02 ENE 25	395	\$971.00	\$971.00	
del 02 SEP 24 al 01 NOV 24	408	\$1,026.00	\$1,026.00	
del 02 JUL 24 al 02 SEP 24	377	\$872.00	\$872.00	
del 30 ABR 24 al 02 JUL 24	430	\$1,116.00	\$1,116.00	
del 29 FEB 24 al 30 ABR 24	390	\$917.00	\$917.00	
del 03 ENE 24 al 29 FEB 24	346	\$707.00	\$707.00	
del 01 NOV 23 al 03 ENE 24	387	\$894.00	\$894.00	
del 01 SEP 23 al 01 NOV 23	373	\$818.00	\$818.00	

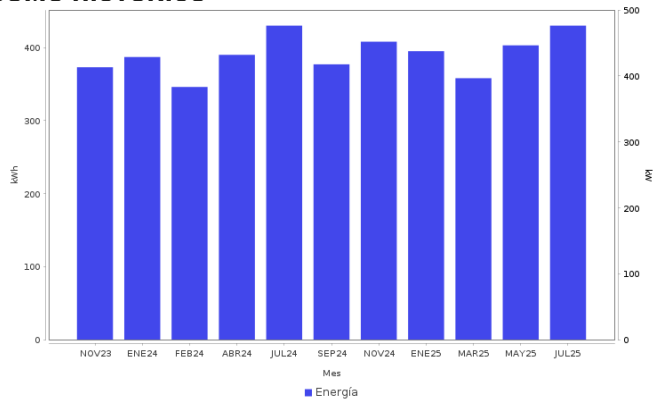

AHORRO DE ENERGÍA INSTALACIÓN ELÉCTRICA

- Si los interruptores de seguridad están desgastados, reemplázalos;
- si los cables de la **caja de fusibles** se calientan, es necesario cambiarlos por otros del calibre adecuado.



Datos Fiscales del Receptor Cadena Original Este documento es una representación impresa de un CFDI PPD
 RFC: RFC Razón Social: Régimen Fiscal: 000 Uso CFDI: CP: 00000 AC Folio: 000036820155 Folio Fiscal: N. Certificado del SAT: No. certificado del CSD: Fecha y hora de certificación: Unidad de medida: kWh
 |||||

Instancias y recursos a disposición de los usuarios para atender quejas:



¡AVISO IMPORTANTE!

Tu comprobante fiscal es emitido por Comisión Federal de Electricidad con el RFC CFE 370814Q10.
 ¿Confort o desperdicio? Cuida tu consumo eléctrico. Nuestro compromiso es seguir conectados contigo.
 Corte a partir del 19 SEP 25.
 Su consumo de energía eléctrica está dentro del rango de consumo EXCEDENTE, que es mayor a 280 kWh bimestrales.
 Le invitamos a que se registre en nuestro portal y disfrute de la comodidad de nuestros servicios en línea.

Conoce los servicios de los diferentes suministradores: <http://usuariocalificado.cre.gob.mx/UsuarioCalificado/ListadoSuministrador>

TAMBIÉN PUEDES PAGAR TU RECIBO EN:



Banco del Bienestar, Bancomer, Inbursa, Santander, Banamex, Banjercito, Scotiabank, HSBC, Citibanco, Afirme, Multiva, Banco del Bajío, Banco Azteca, BanCoppel.
 Son más de 100,000 establecimientos autorizados, consulta el portal cfe.mx en la sección medios de pago.