



Comisión Federal de Electricidad®

Comisión Federal de Electricidad
Av. Paseo de la Reforma 164, Col. Juárez,
Alcaldía: Cuauhtémoc, Código Postal: 06600,
Ciudad de México. RFC: CFE370814Q10

ALMA ROSA ALVAREZ LUNA

MZ A C19
SABINOS Y CERRO DEL BALCO
EL RETIRO FRAC R =C.P.68297
STA MARIA EL TULE OA,OAX

NO. DE SERVICIO:679860401366

RMU:68297 86-04-11 XAXX-010101 006 CFE

CUENTA:29DK09A172941400

LÍMITE DE PAGO:07 AGO 25

CORTE A PARTIR:08 AGO 25

TARIFA:01**NO. MEDIDOR:**65FR54

MULTIPLICADOR:1
NO HILOS:1

PERIODO FACTURADO:21 MAY 25-21 JUL 25

TOTAL A PAGAR:

\$1,158

(UN MIL CIENTO CINCUENTA Y OCHO PESOS M.N.)



Concepto	Lectura actual		Lectura anterior		Total periodo	Precio (MXN)	Subtotal (MXN)
	Medida <input checked="" type="checkbox"/> Estimada <input type="checkbox"/>		Medida <input checked="" type="checkbox"/> Estimada <input type="checkbox"/>				
Energía (kWh)	42,599		42,163		436		
Básico					150	1.083	162.45
Intermedio					130	1.315	170.95
Excedente					156	3.847	600.13



Este gráfico refleja tu nivel de consumo. A menor uso, mayor apoyo.

Subtotal

Costos de la energía en el Mercado Eléctrico Mayorista				
Concepto	\$	\$/kW	\$/kWh	Importe (MXN)
Suministro	80.22	0.00	0.00	80.22
Distribución	0.00	0.00	531.05	531.05
Transmisión	0.00	0.00	78.87	78.87
CENACE	0.00	0.00	2.83	2.83
Energía	0.00	0.00	368.86	368.86
Capacidad	0.00	0.00	230.64	230.64
SCnMEM(1)	0.00	0.00	2.70	2.70

Desglose del importe a pagar	
Concepto	Importe (MXN)
Energía	933.53
IVA 16%	149.37
Fac. del Periodo	1,082.90
DAP((2))	74.68
Adeudo Anterior	1,220.87
Su Pago	-1,220.00
Total	1,158.45

Apoyo Gubernamental 361.64

Fecha, hora y lugar de impresión:13/09/2025 10:48:06hrsCalle ReformaNo.701Col CentroOaxacaOaxacaMexicoCP 68000

(1) SCnMEM: Costos relacionados con los servicios del Mercado. (2) DAP: Derecho al Alumbrado Público. (3) Cargos o créditos: Diversos conceptos que se pueden incluir en el aviso recibo relacionados con el suministro.



29DK09A172941400Repartir

-1-



\$1,158

(UN MIL CIENTO CINCUENTA Y OCHO PESOS M.N.)

CONSUMO HISTÓRICO

Período	kWh	Importe	Pagos	Pendientes de Pago
del 21 MAR 25 al 21 MAY 25	451	\$1,220.00	\$1,220.00	
del 21 ENE 25 al 21 MAR 25	357	\$769.00	\$769.00	
del 21 NOV 24 al 21 ENE 25	404	\$983.00	\$983.00	
del 20 SEP 24 al 21 NOV 24	377	\$850.00	\$850.00	
del 19 JUL 24 al 20 SEP 24	491	\$1,369.00	\$1,369.00	
del 21 MAY 24 al 19 JUL 24	501	\$1,406.00	\$1,406.00	
del 20 MAR 24 al 21 MAY 24	528	\$1,517.00	\$1,517.00	
del 22 ENE 24 al 20 MAR 24	431	\$1,071.00	\$1,071.00	
del 23 NOV 23 al 22 ENE 24	438	\$1,093.00	\$1,093.00	
del 21 SEP 23 al 23 NOV 23	484	\$1,284.00	\$1,284.00	
del 21 JUL 23 al 21 SEP 23	538	\$1,503.00	\$1,503.00	

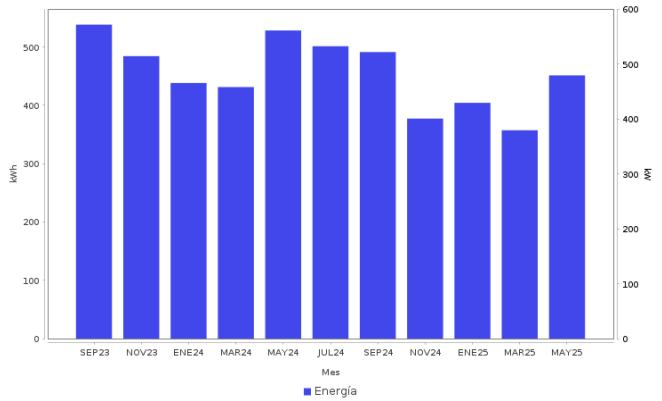

Datos Fiscales del Receptor Cadena Original Este documento es una representación impresa de un CFDI PPD
RFC: RFC Razón Social: Régimen Fiscal: 000 Uso CFDI: CP: 00000 AC Folio: 000074878629 Folio Fiscal: N. Certificado del SAT: No. certificado del CSD: Fecha y hora de certificación: Unidad de medida: kWh

Instancias y recursos a disposición de los usuarios para atender quejas:



Profeco
Procuraduría Federal
del Consumidor

¡AVISO IMPORTANTE!

*Tu comprobante fiscal es emitido por Comision Federal de Electricidad con el RFC CFE 370814QI0.
La suma de cada pequena accion genera un gran cambio, cuidemos el medio ambiente. Nuestro compromiso es seguir conectados contigo.*

Corte a partir del 08 AGO 25.

Su consumo de energía eléctrica está dentro del rango de consumo EXCEDENTE, que es mayor a 280 kWh bimestrales.

Conoce los servicios de los diferentes suministradores: <http://usuariocalificado.cre.gob.mx/UsuarioCalificado/ListadoSuministrador>

TAMBIÉN PUEDES PAGAR TU RECIBO EN:



Son más de 100,000 establecimientos autorizados, consulta el portal cfe.mx en la sección medios de pago.