



Comisión Federal de Electricidad®

Comisión Federal de Electricidad
Av. Paseo de la Reforma 164, Col. Juárez,
Alcaldía: Cuauhtémoc, Código Postal: 06600,
Ciudad de México. RFC: CFE370814Q10

XOOL TAMAYO MARIA DE LA LUZ

63B 175A 2A 4 COL CORTES SARMI
HSBC EN ESQUINA Y 1 ESQ PLAZA ORIENTE
CORTEZ SARMIENTO FC.P.97168
MERIDA,YUC.

NETMET
NO. DE SERVICIO:773750400590

RMU:97168 75-04-07 XAXX-010101 221 CFE

CUENTA:07DW01D010722380

LÍMITE DE PAGO:18 SEP 25

CORTE A PARTIR:19 SEP 25

TARIFA:1DNO. **MEDIDOR:**X775UH

MULTIPLICADOR:1
NO HILOS:2

PERIODO FACTURADO:04 JUL 25-02 SEP 25

TOTAL A PAGAR:

\$1,219

(UN MIL DOSCIENTOS DIECINUEVE PESOS M.N.)



Concepto	Lectura actual		Lectura anterior		Total periodo	Precio (MXN)	Subtotal (MXN)
	Medida <input checked="" type="checkbox"/> Estimada <input type="checkbox"/>	Medida <input checked="" type="checkbox"/> Estimada <input type="checkbox"/>	Medida <input checked="" type="checkbox"/> Estimada <input type="checkbox"/>	Medida <input checked="" type="checkbox"/> Estimada <input type="checkbox"/>			
Energía (kWh)	32,049		30,336		1,713		
Básico	25,526		24,723		869	0.973	340.55
Intermedio1					450	1.127	507.15
Intermedio2					110	1.450	159.50



Este gráfico refleja tu nivel de consumo. A menor uso, mayor apoyo.

Subtotal

Costos de la energía en el Mercado Eléctrico Mayorista				
Concepto	\$	\$/kW	\$/kWh	Importe (MXN)
Suministro	84.32	0.00	0.00	84.32
Distribución	0.00	0.00	801.71	801.71
Transmisión	0.00	0.00	164.62	164.62
CENACE	0.00	0.00	5.92	5.92
Energía	0.00	0.00	819.00	819.00
Capacidad	0.00	0.00	500.50	500.50
SCnMEM(1)	0.00	0.00	5.64	5.64

Desglose del importe a pagar	
Concepto	Importe (MXN)
Energía	1,007.20
IVA 16%	161.15
Fac. del Periodo	1,168.35
DAP((2))	50.36
Adeudo Anterior	1,213.87
Su Pago	-1,213.00
Total	1,219.58

Apoyo Gubernamental 1,374.51

Fecha, hora y lugar de impresión:17/09/2025 11:40:04hrsCalle 59 x 58 y 60No 488CentroMeridaMeridaYucatanMexico97000

(1) SCnMEM: Costos relacionados con los servicios del Mercado. (2) DAP: Derecho al Alumbrado Público. (3) Cargos o créditos: Diversos conceptos que se pueden incluir en el aviso recibo relacionados con el suministro.



07DW01D010722380Repartir



\$1,219

(UN MIL DOSCIENTOS DIECINUEVE PESOS M.N.)

CONSUMO HISTÓRICO

Período	kWh	Importe	Pagos	Pendientes de Pago
del 05 MAY 25 al 04 JUL 25	912	\$1,213.00	\$1,213.00	
del 04 MAR 25 al 05 MAY 25	143	\$174.00	\$174.00	
del 03 ENE 25 al 04 MAR 25	0	\$64.00	\$64.00	
del 04 NOV 24 al 03 ENE 25	41	\$65.00	\$65.00	
del 02 SEP 24 al 04 NOV 24	457	\$689.00	\$689.00	
del 04 JUL 24 al 02 SEP 24	514	\$608.00	\$608.00	
del 03 MAY 24 al 04 JUL 24	882	\$1,111.00	\$1,111.00	
del 04 MAR 24 al 03 MAY 24	384	\$442.00	\$442.00	
del 04 ENE 24 al 04 MAR 24	0	\$61.00	\$61.00	
del 03 NOV 23 al 04 ENE 24	50	\$61.00	\$61.00	
del 04 SEP 23 al 03 NOV 23	450	\$651.00	\$651.00	

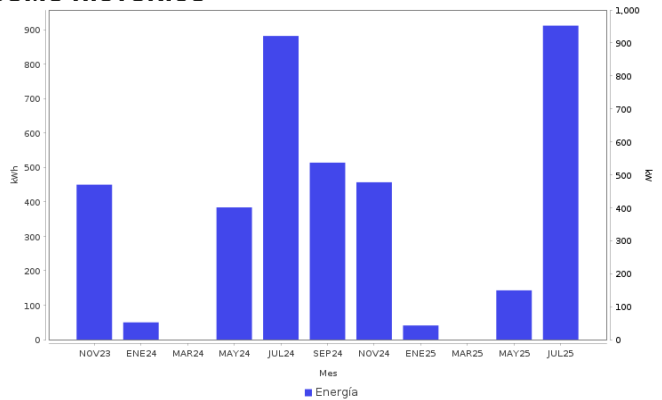

AHORRO DE ENERGÍA INSTALACIÓN ELÉCTRICA

- Si los interruptores de seguridad están desgastados, reemplázalos; si los cables de la **caja de fusibles se calientan**, es necesario cambiarlos por otros del calibre adecuado.



Datos Fiscales del Receptor Cadena Original Este documento es una representación impresa de un CFDI PPD
 RFC: RFC Razón Social: Régimen Fiscal: 000 Uso CFDI: CP: 00000 AC Folio: 000065718030 Folio Fiscal: N. Certificado del SAT: No. certificado del CSD: Fecha y hora de certificación: Unidad de medida: kWh
 |||||

Instancias y recursos a disposición de los usuarios para atender quejas:



¡AVISO IMPORTANTE!

Tu comprobante fiscal es emitido por Comisión Federal de Electricidad con el RFC CFE 370814QI0.
 ¿Confort o desperdicio? Cuida tu consumo eléctrico. Nuestro compromiso es seguir conectados contigo.
 Corte a partir del 19 SEP 25.
 Le ha sido aplicado 0 Kwh a su bolsa de Energía
 Usted cuenta con 0 kwh a favor por energía acumulada que se aplicara en sus proximas facturaciones

Conoce los servicios de los diferentes suministradores: <http://usuariocalificado.cre.gob.mx/UsuarioCalificado/ListadoSuministrador>

TAMBIÉN PUEDES PAGAR TU RECIBO EN:



Banco del Bienestar, Bancomer, Inbursa, Santander, Banamex, Banjercito, Scotiabank, HSBC, Citibanco, Afirme, Multiva, Banco del Bajío, Banco Azteca, BanCoppel.
 Son más de 100,000 establecimientos autorizados, consulta el portal cfe.mx en la sección medios de pago.