



Comisión Federal de Electricidad®

Comisión Federal de Electricidad
Av. Paseo de la Reforma 164, Col. Juárez,
Alcaldía: Cuauhtémoc, Código Postal: 06600,
Ciudad de México. RFC: CFE370814Q10

VICENTE TORRENOS A

FRAY D MIRELES 502
SAN PEDRO Y BOSQUE
COECILLO DP07AC.P.37260
LEON,GTO

NO. DE SERVICIO:058820700129

RMU:37260 82-07-06 XAXX-010101 001 CFE

CUENTA:22DP07A012216480

LÍMITE DE PAGO:30 AGO 25

CORTE A PARTIR:31 AGO 25

TARIFA:PDBT**NO. MEDIDOR:**2F11A9

MULTIPLICADOR:1
NO HILOS:3

PERIODO FACTURADO:13 JUN 25-14 AGO 25

TOTAL A PAGAR:

\$4,579

(CUATRO MIL QUINIENTOS SETENTA Y NUEVE PESOS M.N.)



Concepto	Lectura actual		Lectura anterior		Total periodo	Precio (MXN)	Subtotal (MXN)
	Medida <input checked="" type="checkbox"/>	Estimada <input type="checkbox"/>	Medida <input checked="" type="checkbox"/>	Estimada <input type="checkbox"/>			
Energía (kWh)	96,301		95,463		838		



Este gráfico refleja tu nivel de consumo. A menor uso, mayor apoyo.

Subtotal

Costos de la energía en el Mercado Eléctrico Mayorista				
Concepto	\$	\$/kW	\$/kWh	Importe (MXN)
Suministro	73.78	0.00	0.00	73.78
Distribución	0.00	0.00	814.70	814.70
Transmisión	0.00	0.00	151.59	151.59
CENACE	0.00	0.00	5.45	5.45
Energía	0.00	0.00	1,536.05	1,536.05
Capacidad	0.00	0.00	990.52	990.52
SCnMEM(1)	0.00	0.00	5.20	5.20

Fecha, hora y lugar de impresión:28/08/2025 08:28:42hrs5 DE MAYO130CENTROLEONLEONGUANAJUATOMEXICO37000

(1) SCnMEM: Costos relacionados con los servicios del Mercado. (2) DAP: Derecho al Alumbrado Público. (3) Cargos o créditos: Diversos conceptos que se pueden incluir en el aviso recibo relacionados con el suministro.

Desglose del importe a pagar	
Concepto	Importe (MXN)
Cargo Fijo(3)	73.78
Energía	3,503.51
Subtotal	3,577.29
IVA 16%	572.37
Fac. del Periodo	4,149.66
DAP(2)	429.27
Adeudo Anterior	5,024.32
Su Pago	-5,024.00
Total	4,579.25



22DP07A012216480Repairir



\$4,579

(CUATRO MIL QUINIENTOS SETENTA Y NUEVE PESOS M.N.)

CONSUMO HISTÓRICO

Período	kWh	Importe	Pagos	Pendientes de Pago
del 11 ABR 25 al 13 JUN 25	947	\$5,024.00	\$5,024.00	
del 12 FEB 25 al 11 ABR 25	1016	\$5,383.00	\$5,383.00	
del 13 DIC 24 al 12 FEB 25	880	\$4,670.00	\$4,670.00	
del 16 OCT 24 al 13 DIC 24	646	\$3,458.00	\$3,458.00	
del 15 AGO 24 al 16 OCT 24	730	\$3,895.00	\$3,895.00	
del 13 JUN 24 al 15 AGO 24	770	\$4,080.00	\$4,080.00	
del 12 ABR 24 al 13 JUN 24	971	\$5,021.00	\$5,021.00	
del 13 FEB 24 al 12 ABR 24	1050	\$5,422.00	\$5,422.00	
del 13 DIC 23 al 13 FEB 24	1024	\$5,223.00	\$5,223.00	
del 16 OCT 23 al 13 DIC 23	889	\$4,535.00	\$4,535.00	
del 16 AGO 23 al 16 OCT 23	632	\$3,274.00	\$3,274.00	

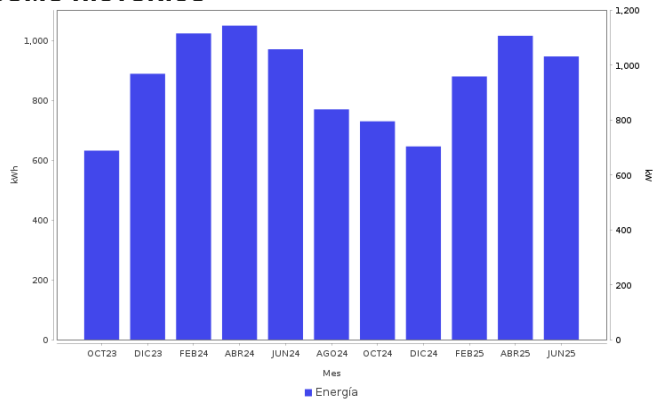

AHORRO DE ENERGÍA INSTALACIÓN ELÉCTRICA

- Si los interruptores de seguridad están desgastados, reemplázalos; si los cables de la **caja de fusibles** se calientan, es necesario cambiarlos por otros del calibre adecuado.

Datos Fiscales del Receptor Cadena Original Este documento es una representación impresa de un CFDI PPD
 RFC: RFC Razón Social: Régimen Fiscal: 000 Uso CFDI: CP: 00000 AC Folio: 000131999657 Folio Fiscal: N. Certificado del SAT: No. certificado del CSD: Fecha y hora de certificación: Unidad de medida: kWh
 |||||



Instancias y recursos a disposición de los usuarios para atender quejas:



¡AVISO IMPORTANTE!

Tu comprobante fiscal es emitido por Comisión Federal de Electricidad con el RFC CFE 370814QI0.
 La suma de cada pequeña acción genera un gran cambio, cuidemos el medio ambiente. Nuestro compromiso es seguir conectados contigo.

Corte a partir del 31 AGO 25.

Su consumo de energía eléctrica está dentro del rango excedente.

Conoce los servicios de los diferentes suministradores: <http://usuariocalificado.cre.gov.mx/UsuarioCalificado/ListadoSuministrador>

TAMBIÉN PUEDES PAGAR TU RECIBO EN:



Banco del Bienestar, Bancomer, Inbursa, Santander, Banamex, Banjercito, Scotiabank, HSBC, Citibanco, Afirme, Multiva, Banco del Bajío, Banco Azteca, BanCoppel.
 Son más de 100,000 establecimientos autorizados, consulta el portal cfe.mx en la sección medios de pago.