



Comisión Federal de Electricidad®

Comisión Federal de Electricidad
Av. Paseo de la Reforma 164, Col. Juárez,
Alcaldía: Cuauhtémoc, Código Postal: 06600,
Ciudad de México. RFC: CFE370814Q10

DEL TORO VAZQUEZ JOSE

RIO BALSAS 1125

Y 0000

CASA BLANCA SAN NICOC.P.66475

SAN NICOLAS DE LOS G,N,L.

NO. DE SERVICIO:374740104036

RMU:66475 74-01-04 XAXX-010101 024 CFE

CUENTA:01DD10G020116555

LÍMITE DE PAGO:18 JUL 25

CORTE A PARTIR:19 JUL 25

TARIFA:1C**NO. MEDIDOR:**4E5W74

MULTIPLICADOR:1

NO HILOS:1

PERIODO FACTURADO:29 ABR 25-27 JUN 25

TOTAL A PAGAR:

\$1,440

(UN MIL CUATROCIENTOS CUARENTA PESOS M.N.)



Concepto	Lectura actual		Lectura anterior		Total periodo	Precio (MXN)	Subtotal (MXN)
	Medida <input checked="" type="checkbox"/> Estimada <input type="checkbox"/>		Medida <input checked="" type="checkbox"/> Estimada <input type="checkbox"/>				
Energía (kWh)	53,918		52,969		949		
Básico					300	0.961	288.30
Intermedio1					300	1.115	334.50
Intermedio2					300	1.435	430.50
Excedente					49	3.833	187.81
Este gráfico refleja tu nivel de consumo. A menor uso, mayor apoyo.							Subtotal

Costos de la energía en el Mercado Eléctrico Mayorista				
Concepto	\$	\$/kW	\$/kWh	Importe (MXN)
Suministro	110.36	0.00	0.00	110.36
Distribución	0.00	0.00	648.64	648.64
Transmisión	0.00	0.00	171.67	171.67
CENACE	0.00	0.00	6.17	6.17
Energía	0.00	0.00	742.12	742.12
Capacidad	0.00	0.00	518.15	518.15
SCnMEM(1)	0.00	0.00	5.88	5.88

Desglose del importe a pagar	
Concepto	Importe (MXN)
Energía	1,241.12
IVA 16%	198.58
Fac. del Periodo	1,439.70
Adeudo Anterior	987.41
Su Pago	-987.00
Total	1,440.11

Apoyo Gubernamental 961.87

Fecha, hora y lugar de impresión:17/09/2025 11:42:38hrsAV. CHURUBUSCO# 133COL. FCO.G. SADAMONTERREYMONTERREYNUEVO LEON,MEXICO64590

(1) SCnMEM: Costos relacionados con los servicios del Mercado. (2) DAP: Derecho al Alumbrado Público. (3) Cargos o créditos: Diversos conceptos que se pueden incluir en el aviso recibo relacionados con el suministro.



01DD10G020116555Repartir



\$1,440

(UN MIL CUATROCIENTOS CUARENTA PESOS M.N.)

CONSUMO HISTÓRICO

Período	kWh	Importe	Pagos	Pendientes de Pago
del 27 FEB 25 al 29 ABR 25	593	\$987.00	\$987.00	
del 30 DIC 24 al 27 FEB 25	177	\$226.00	\$226.00	
del 30 OCT 24 al 30 DIC 24	472	\$1,011.00	\$1,011.00	
del 29 AGO 24 al 30 OCT 24	855	\$1,862.00	\$1,862.00	
del 27 JUN 24 al 29 AGO 24	1038	\$1,771.00	\$1,771.00	
del 29 ABR 24 al 27 JUN 24	1048	\$1,800.00	\$1,800.00	
del 28 FEB 24 al 29 ABR 24	480	\$596.00	\$596.00	
del 28 DIC 23 al 28 FEB 24	257	\$330.00	\$330.00	
del 30 OCT 23 al 28 DIC 23	261	\$333.00	\$333.00	
del 30 AGO 23 al 30 OCT 23	931	\$2,013.00	\$2,013.00	
del 29 JUN 23 al 30 AGO 23	1022	\$1,610.00	\$1,610.00	

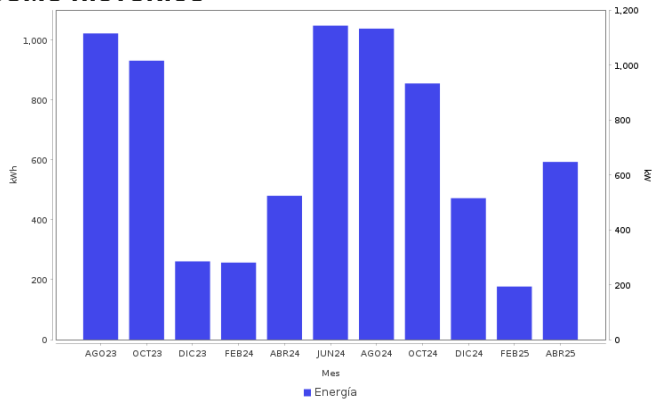

AHORRO DE ENERGÍA INSTALACIÓN ELÉCTRICA

- Si los interruptores de seguridad están desgastados, reemplázalos; si los cables de la **caja de fusibles se calientan**, es necesario cambiarlos por otros del calibre adecuado.

Datos Fiscales del Receptor Cadena Original Este documento es una representación impresa de un CFDI PPD
 RFC: RFC Razón Social: Régimen Fiscal: 000 Uso CFDI: CP: 00000 AC Folio: 000067491128 Folio Fiscal: N. Certificado del SAT: No. certificado del CSD: Fecha y hora de certificación: Unidad de medida: kWh
 |||||



Instancias y recursos a disposición de los usuarios para atender quejas:



¡AVISO IMPORTANTE!

Tu comprobante fiscal es emitido por Comisión Federal de Electricidad con el RFC CFE 370814QI0. La suma de cada pequeña acción genera un gran cambio, cuidemos el medio ambiente. Nuestro compromiso es seguir conectados contigo.

Corte a partir del 19 JUL 25.

Con este consumo se redujo la aportación gubernamental. Ahorrar luz podría representar beneficios en su gasto familiar.

Conoce los servicios de los diferentes suministradores: <http://usuariocalificado.cre.gob.mx/UsuarioCalificado/ListadoSuministrador>

TAMBIÉN PUEDES PAGAR TU RECIBO EN:



Banco del Bienestar, Bancomer, Inbursa, Santander, Banamex, Banjercito, Scotiabank, HSBC, Cí Banco, Afirme, Multiva, Banco del Bajío, Banco Azteca, BanCoppel.
 Son más de 100,000 establecimientos autorizados, consulta el portal cfe.mx en la sección medios de pago.