



**Comisión Federal de Electricidad**  
Av. Paseo de la Reforma 164, Col. Juárez,  
Alcaldía: Cuauhtémoc, Código Postal: 06600,  
Ciudad de México. RFC: CFE370814QIO

**TORRES MARTINEZ MARCIAL**

PERIF RAUL L SANCHEZ 5440 KM 7  
EJIDO IGNACIO ALLENDE  
IGNACIO ALLENDE POB TRNC.P.27400  
TORREON,COAH.

**NO. DE SERVICIO:**613910300581

**RMU:27088 91-03-04 XAXX-010101 001 CFE**

**CUENTA:**32DC22F019221820

**LÍMITE DE PAGO:06 SEP 25**

**CORTE A PARTIR:07 SEP 25**

**TARIFA:**PDBT**NO. MEDIDOR:**GCL416

**MULTIPLICADOR:1**  
**NO HILOS:3**

**PERIODO FACTURADO:**20 JUN 25-21 AGO 25

TOTAL A PAGAR:

**\$2,116**

(DOS MIL CIENTO DIECISEIS PESOS M.N.)



Concepto	Lectura actual		Lectura anterior		Total periodo	Precio (MXN)	Subtotal (MXN)
	Medida <input checked="" type="checkbox"/> Estimada <input type="checkbox"/>		Medida <input checked="" type="checkbox"/> Estimada <input type="checkbox"/>				
Energía (kWh)	8,258		7,880		378		



Este gráfico refleja tu nivel de consumo. A menor uso, mayor apoyo.

Subtotal

Costos de la energía en el Mercado Eléctrico Mayorista				
Concepto	\$	\$/kW	\$/kWh	Importe (MXN)
Suministro	145.28	0.00	0.00	145.28
Distribución	0.00	0.00	503.38	503.38
Transmisión	0.00	0.00	68.38	68.38
CENACE	0.00	0.00	2.46	2.46
Energía	0.00	0.00	525.04	525.04
Capacidad	0.00	0.00	394.25	394.25
SCnMEM(1)	0.00	0.00	2.34	2.34

Desglose del importe a pagar	
Concepto	Importe (MXN)
Cargo Fijo((3))	145.28
Energia	1,495.85
Subtotal	1,641.13
IVA 16%	262.58
Fac. del Periodo	1,903.71
DAP((2))	212.00
Adeudo Anterior	2,268.30
Su Pago	-2,268.00
<b>Total</b>	<b>2,116.01</b>

Fecha, hora y lugar de impresion:15/09/2025 12:30:47hrsCalzada Aguila Nacional y Av Alvarezs/nTorreonTorreonCoahuilaMexicoCP 27000

(1) SCnMEM: Costos relacionados con los servicios del Mercado. (2) DAP: Derecho al Alumbrado Público. (3) Cargos o créditos: Diversos conceptos que se pueden incluir en el aviso recibo relacionados con el suministro.



27088 91-03-04 XAXX-010101 001 CFE  
01 613910300581 250906 000002116 0



32DC22F019221820Repartir



**\$2,116**

(DOS MIL CIENTO DIECISEIS PESOS M.N.)

# CONSUMO HISTÓRICO

Período	kWh	Importe	Pagos	Pendientes de Pago
del 22 ABR 25 al 20 JUN 25	421	\$2,268.00	\$2,268.00	
del 20 FEB 25 al 22 ABR 25	380	\$2,085.00	\$2,085.00	
del 20 DIC 24 al 20 FEB 25	429	\$2,301.00	\$2,301.00	
del 23 OCT 24 al 20 DIC 24	261	\$1,533.00	\$1,533.00	
del 22 AGO 24 al 23 OCT 24	373	\$2,035.00	\$2,035.00	
del 20 JUN 24 al 22 AGO 24	471	\$2,462.00	\$2,462.00	
del 22 ABR 24 al 20 JUN 24	780	\$3,782.00	\$3,782.00	
del 21 FEB 24 al 22 ABR 24	954	\$4,544.00	\$4,544.00	
del 20 DIC 23 al 21 FEB 24	809	\$3,870.00	\$3,870.00	
del 23 OCT 23 al 20 DIC 23	759	\$3,709.00	\$3,709.00	
del 23 AGO 23 al 23 OCT 23	1067	\$5,078.00	\$5,078.00	

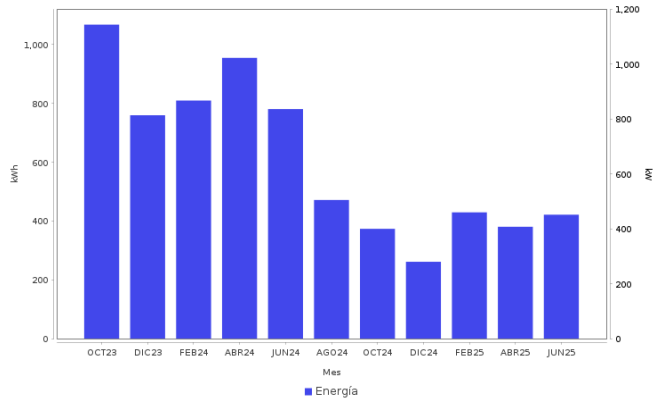

## AHORRO DE ENERGÍA INSTALACIÓN ELÉCTRICA

- Si los interruptores de seguridad están desgastados, reemplázalos; si los cables de la **caja de fusibles se calientan**, es necesario cambiarlos por otros del calibre adecuado.



**Datos Fiscales del Receptor Cadena Original Este documento es una representación impresa de un CFDI PPD**  
 RFC: RFC Razón Social: Régimen Fiscal: 000 Uso CFDI: CP: 00000 AC Folio: 000037817909 Folio Fiscal: N. Certificado del SAT: No. certificado del CSD: Fecha y hora de certificación: Unidad de medida: kWh  
 |||||

Instancias y recursos a disposición de los usuarios para atender quejas:



**¡AVISO IMPORTANTE!**

Tu comprobante fiscal es emitido por Comisión Federal de Electricidad con el RFC CFE 370814QI0.  
 La suma de cada pequeña acción genera un gran cambio, cuidemos el medio ambiente. Nuestro compromiso es seguir conectados contigo.  
 Corte a partir del 07 SEP 25.  
 Su consumo de energía eléctrica está dentro del rango excedente.

Conoce los servicios de los diferentes suministradores: <http://usuariocalificado.cre.gob.mx/UsuarioCalificado/ListadoSuministrador>

TAMBIÉN PUEDES PAGAR TU RECIBO EN:



Banco del Bienestar, Bancomer, Inbursa, Santander, Banamex, Banjercito, Scotiabank, HSBC, Cíbarco, Afirme, Multiva, Banco del Bajío, Banco Azteca, BanCoppel.  
 Son más de 100,000 establecimientos autorizados, consulta el portal [cfe.mx](http://cfe.mx) en la sección medios de pago.