



Comisión Federal de Electricidad®

Comisión Federal de Electricidad
Av. Paseo de la Reforma 164, Col. Juárez,
Alcaldía: Cuauhtémoc, Código Postal: 06600,
Ciudad de México. RFC: CFE370814Q10

LEAL GARZA JOSE L

CAMELIA 341
HORTENCIA Y MAGNOLIA
ARTEMIO TREVINO CH
C.P.66623
GRAL. ZUAZUA N.L.,N.L.

NO. DE SERVICIO:371040201309

RMU:66623 04-02-19 LEGL-501108 007 CFE

CUENTA:76DD11E207630280

TARIFA:GDMT0

NO. MEDIDOR:PL392C

MULTIPLICADOR:1
NO HILOS:3

CARGA CONECTADA kW:20

DEMANDA CONTRATADA kW:20

TOTAL A PAGAR:

\$8,163

(OCHO MIL CIENTO SESENTA Y TRES PESOS M.N.)

PERIODO FACTURADO:24 JUL 25-22 AGO 25

FECHA LÍMITE DE PAGO:08 SEP 25

CORTE A PARTIR:09 SEP 25

Concepto	No. medidor	Lectura actual		Lectura anterior		Diferencia	Totales
		Medida	Estimada	Medida	Estimada		
kWh	PL392C		85,513		82,969	2,544	2,544
kW	PL392C		5,817		0	5,817	5,817
kVArh	PL392C		14,796		13,611	1,185	1,185
Mes	Días de mes	Consumo prom. diario		Energía kWh		Precios \$/kWh	
Mes	Factor de proporción	Demanda máxima \$/kW		Precios \$/kW		Importe (MXN)	Factor de potencia
							90.65

Concepto	Costos de la energía en el Mercado Eléctrico Mayorista			
	\$	\$/kW	\$/kWh	Importe (MXN)
Suministro	526.36	0.00	0.00	526.36
Distribución	0.00	338.07	0.00	338.07
Transmisión	0.00	0.00	460.21	460.21
CENACE	0.00	0.00	16.53	16.53
Energía	0.00	0.00	3,054.73	3,054.73
Capacidad	0.00	2,501.34	0.00	2,501.34
SCnMEM(1)	0.00	0.00	15.78	15.78
TOTAL	526.36	2,839.41	3,547.25	6,913.01

Desglose del importe a pagar	
Concepto	Importe (MXN)
Cargo Fijo((3))	526.36
Energía	6,386.66
2% Baja Tension((3))	138.26
Bonificación Factor de Potencia((3))	-14.10
Subtotal	7,037.18
IVA 16%	1,125.95
Facturación del Periodo	8,163.13
Adeudo Anterior	8,716.76
Su Pago	-8,716.00
Total	8,163.89

Fecha, hora y lugar de impresión:18/09/2025 09:27:51hrsCalle Pedro M.MtzNo 104 OteCol. CentroMarínMarínNuevo LeónMéxicoCP 64103

(1) SCnMEM: Costos relacionados con los servicios del Mercado. (2) DAP: Derecho al Alumbrado Público. (3) Cargos o créditos: Diversos conceptos que se pueden incluir en el aviso recibo relacionados con el suministro.



66623 04-02-19 LEGL-501108 007 CFE
01 371040201309 250908 000008163 4

76DD11E207630280Reparitr

CFE *contigo*



\$8,163

(OCHO MIL CIENTO SESENTA Y TRES PESOS M.N.)

CONSUMO HISTÓRICO

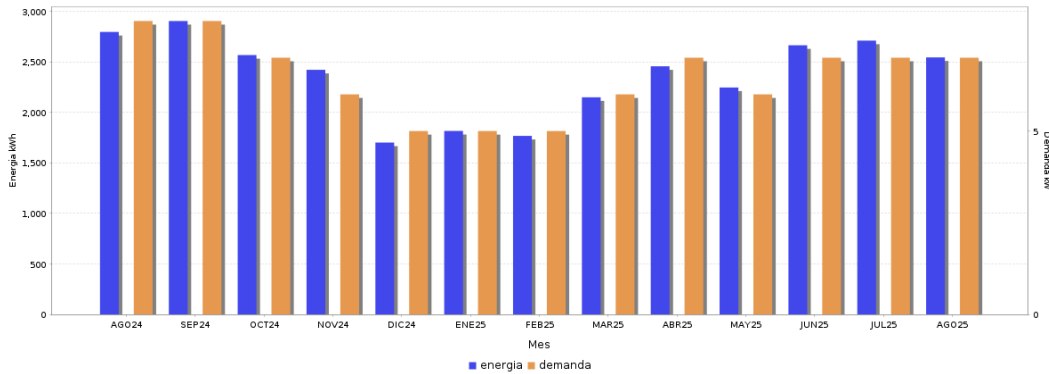

Periodo	Demanda kW	Consumo total kWh	Factor potencia %	Factor carga %	Precio medio (MXN)
AGO 24	8	2,796	99.66	55.48	2.7046
SEP 24	8	2,904	99.35	48.79	2.7518
OCT 24	7	2,567	99.79	49.29	2.7438
NOV 24	6	2,421	99.90	45.03	2.7136
DIC 24	5	1,701	99.94	40.73	2.8180
ENE 25	5	1,816	99.96	40.68	2.8130
FEB 25	5	1,767	99.93	37.56	2.7987
MAR 25	6	2,149	99.90	41.26	2.8168
ABR 25	7	2,456	99.74	48.73	2.7670
MAY 25	6	2,246	93.43	44.56	2.7339
JUN 25	7	2,664	86.45	51.15	2.8735
JUL 25	7	2,710	90.51	60.71	2.7728
AGO 25	7	2,544	90.65	60.92	2.7662



Datos Fiscales del Receptor Cadena Original Este documento es una representación impresa de un CFDI PPD

RFC: RFC Razón Social: Régimen Fiscal: 000 Uso CFDI: CP: 00000 AC Folio: 000081622365 Folio Fiscal: N. Certificado del SAT: No. certificado del CSD: Fecha y hora de certificación: Unidad de medida: kWh



Instancias y recursos a disposición de los usuarios para atender quejas:

¡AVISO IMPORTANTE!



Profeco
Procuraduría Federal
del Consumidor

- Corte a partir de 09 SEP 25.

- Cambiar los hábitos de consumo de energía eléctrica, se traduce en cuidado del medio ambiente.

Nuestro compromiso es seguir conectados contigo.

- Servicio a Clientes Teléfono 071.

- Tu comprobante fiscal es emitido por Comisión Federal de Electricidad con el RFC CFE 370814QIO

Conoce los servicios de los diferentes suministradores: <http://usuariocalificado.cre.gob.mx/UsuarioCalificado/ListadoSuministrador>

TAMBIÉN PUEDES PAGAR TU RECIBO EN:



Banco del Bienestar, Bancomer, Inbursa, Santander, Banamex, Banjercito, Scotiabank, HSBC, Cí Banco, Afirme, Multiva, Banco del Bajío, Banco Azteca, BanCoppel.

Son más de 100,000 establecimientos autorizados, consulta el portal cfe.mx en la sección medios de pago.