



Comisión Federal de Electricidad®

Comisión Federal de Electricidad
Av. Paseo de la Reforma 164, Col. Juárez,
Alcaldía: Cuauhtémoc, Código Postal: 06600,
Ciudad de México. RFC: CFE370814Q10

VALDIVIA V ROSALIO

GUSTAVO SADA PAZ 612 A
CONDUCTORES HERCULES
CIUDAD IDEALC.P.66490
SAN NICOLAS DE LOS G.N.L.

NO. DE SERVICIO:374000401126

RMU:66492 00-04-10 XAXX-010101 001 CFE

CUENTA:13DD10G021328790

LÍMITE DE PAGO:22 SEP 25

CORTE A PARTIR:23 SEP 25

TARIFA:1**CNO. MEDIDOR:**9R783Y

MULTIPLICADOR:1
NO HILOS:2

PERIODO FACTURADO:10 JUL 25-08 SEP 25

TOTAL A PAGAR:

\$8,971

(OCHO MIL NOVECIENTOS SETENTA Y UN PESOS M.N.)



Concepto	Lectura actual		Lectura anterior		Total periodo	Precio (MXN)	Subtotal (MXN)
	Medida <input checked="" type="checkbox"/> Estimada <input type="checkbox"/>		Medida <input checked="" type="checkbox"/> Estimada <input type="checkbox"/>				
Energía (kWh)	83,422		80,801		2,621		
Básico					300	0.973	291.90
Intermedio1					300	1.127	338.10
Intermedio2					300	1.450	435.00
Excedente					1,721	3.875	6,668.87



Este gráfico refleja tu nivel de consumo. A menor uso, mayor apoyo.

Subtotal ↓

Costos de la energía en el Mercado Eléctrico Mayorista				
Concepto	\$	\$/kW	\$/kWh	Importe (MXN)
Suministro	110.36	0.00	0.00	110.36
Distribución	0.00	0.00	1,791.45	1,791.45
Transmisión	0.00	0.00	474.14	474.14
CENACE	0.00	0.00	17.04	17.04
Energía	0.00	0.00	2,133.49	2,133.49
Capacidad	0.00	0.00	1,488.73	1,488.73
SCnMEM(1)	0.00	0.00	16.25	16.25

Desglose del importe a pagar	
Concepto	Importe (MXN)
Energía	7,733.88
IVA 16%	1,237.42
Fac. del Periodo	8,971.30
Adeudo Anterior	5,997.34
Su Pago	-5,997.00
Total	8,971.64

Fecha, hora y lugar de impresión: 18/09/2025 14:07:49hrsAV. CHURUBUSCO# 133COL. FCO.G. SADAMONTERREYMONTERREYNUEVO LEONMEXICO64590

(1) SCnMEM: Costos relacionados con los servicios del Mercado. (2) DAP: Derecho al Alumbrado Público. (3) Cargos o créditos: Diversos conceptos que se pueden incluir en el aviso recibo relacionados con el suministro.



13DD10G021328790Repartir

-1-



\$8,971

(OCHO MIL NOVECIENTOS SETENTA Y UN PESOS M.N.)

CONSUMO HISTÓRICO

Período	kWh	Importe	Pagos	Pendientes de Pago
del 08 MAY 25 al 10 JUL 25	1969	\$5,997.00	\$5,997.00	
del 07 MAR 25 al 08 MAY 25	1012	\$2,313.00	\$2,313.00	
del 09 ENE 25 al 07 MAR 25	566	\$1,436.00	\$1,436.00	
del 07 NOV 24 al 09 ENE 25	365	\$548.00	\$548.00	
del 06 SEP 24 al 07 NOV 24	877	\$2,076.00	\$2,076.00	
del 08 JUL 24 al 06 SEP 24	1342	\$3,086.00	\$3,086.00	
del 08 MAY 24 al 08 JUL 24	1343	\$3,068.00	\$3,068.00	
del 06 MAR 24 al 08 MAY 24	808	\$1,324.00	\$1,324.00	
del 08 ENE 24 al 06 MAR 24	459	\$925.00	\$925.00	
del 08 NOV 23 al 08 ENE 24	604	\$1,525.00	\$1,525.00	
del 06 SEP 23 al 08 NOV 23	971	\$2,325.00	\$2,325.00	

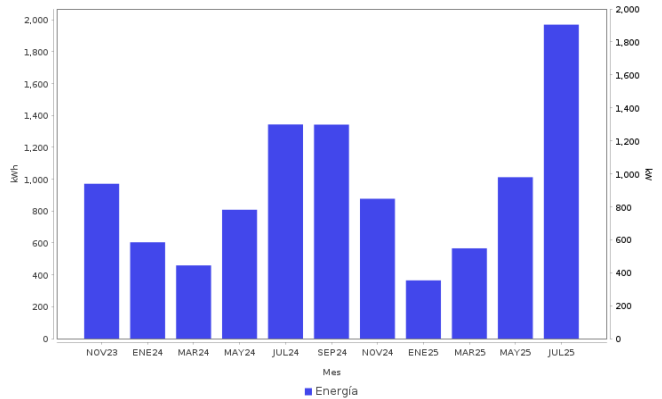

AHORRO DE ENERGÍA INSTALACIÓN ELÉCTRICA

- Si los interruptores de seguridad están desgastados, reemplázalos; si los cables de la **caja de fusibles** se calientan, es necesario cambiarlos por otros del calibre adecuado.

Datos Fiscales del Receptor Cadena Original Este documento es una representación impresa de un CFDI PPD
 RFC: RFC Razón Social: Régimen Fiscal: 000 Uso CFDI: CP: 00000 AC Folio: 000068211794 Folio Fiscal: N. Certificado del SAT: No. certificado del CSD: Fecha y hora de certificación: Unidad de medida: kWh
 |||||



Instancias y recursos a disposición de los usuarios para atender quejas:



¡AVISO IMPORTANTE!

Tu comprobante fiscal es emitido por Comisión Federal de Electricidad con el RFC CFE 370814QI0.
 ¿Confort o desperdicio? Cuida tu consumo eléctrico. Nuestro compromiso es seguir conectados contigo.
 Corte a partir del 23 SEP 25.
 Con este consumo se redujo la aportación gubernamental. Ahorrar luz podría representar beneficios en su gasto familiar.
 Le invitamos a que se registre en nuestro portal y disfrute de la comodidad de nuestros servicios en línea.

Conoce los servicios de los diferentes suministradores: <http://usuariocalificado.cre.gob.mx/UsuarioCalificado/ListadoSuministrador>

TAMBIÉN PUEDES PAGAR TU RECIBO EN:



Banco del Bienestar, Bancomer, Inbursa, Santander, Banamex, Banjercito, Scotiabank, HSBC, Citibanco, Afirme, Multiva, Banco del Bajío, Banco Azteca, BanCoppel.
 Son más de 100,000 establecimientos autorizados, consulta el portal cfe.mx en la sección medios de pago.