

ORTIZ MORALES ELOINA

CALLE NICANOR SERRANO 80
AV.DOMINGO ARENAS
ZACATELCO PRIMER SCC021
C.P.90750
ZACATELCO.TLAX.

NO. DE SERVICIO:225170700459

RMU:90750 17-07-06 OIME-771007 005 CFE

CUENTA:77DV02C015150010**TARIFA:**GDMTO

NO. MEDIDOR:GGC031

MULTIPLICADOR:80
NO HILOS:3





CARGA CONECTADA kW:80

DEMANDA CONTRATADA kW:80**TOTAL A PAGAR:**

\$1,626

(UN MIL SEISCIENTOS VEINTISEIS PESOS M.N.)

PERIODO FACTURADO:24 JUL 25-25 AGO 25**FECHA LÍMITE DE PAGO:**08 SEP 25**CORTE A PARTIR:**09 SEP 25

Concepto	No. medidor	Lectura actual		Lectura anterior		Diferencia	Totales
		Medida 	Estimada 	Medida 	Estimada 		
kWh	GGC031		33		29	4	4
kW	GGC031		0		0	0	0
kVArh	GGC031		0		0	0	0
Mes	Días de mes	Consumo prom. diario		Energía kWh		Precios \$/kWh	
Mes	Factor de proporción	Demanda máxima \$/kW		Precios \$/kW		Importe (MXN)	Factor de potencia
							99.99

Costos de la energía en el Mercado Eléctrico Mayorista				
Concepto	\$	\$/kW	\$/kWh	Importe (MXN)
Suministro	324.31	0.00	0.00	324.31
Distribución	0.00	160.84	0.00	160.84
Transmisión	0.00	0.00	57.89	57.89
CENACE	0.00	0.00	2.09	2.09
Energía	0.00	0.00	474.74	474.74
Capacidad	0.00	387.13	0.00	387.13
SCnMEM(1)	0.00	0.00	1.98	1.98
TOTAL	324.31	547.97	536.70	1,408.98

Desglose del importe a pagar	
Concepto	Importe (MXN)
Cargo Fijo(3))	324.31
Energia	1,084.67
2% Baja Tension(3))	28.18
Bonificacion Factor de Potencia(3))	-35.93
Subtotal	1,401.23
IVA 16%	224.20
Facturacion del Periodo	1,625.43
Adeudo Anterior	1,531.57
Su Pago	-1,531.00
Total	1,626.00

Fecha, hora y lugar de impresion:18/09/2025 19:07:00hrsCALLE 2 NORTE34S/NCOL. CENTROTELDELA DE OCAMPOTELDELA DE OCAMPPOPUEBLAMEXICOCOP 73640

(1) SCnMEM: Costos relacionados con los servicios del Mercado. (2) DAP: Derecho al Alumbrado Público. (3) Cargos o créditos: Diversos conceptos que se pueden incluir en el aviso recibo relacionados con el suministro.



90750 17-07-06 OIME-771007 005 CFE
01 225170700459 250908 000001626 8



77DV02C015150010Repartir



\$1,626

(UN MIL SEISCIENTOS VEINTISEIS PESOS M.N.)

CONSUMO HISTÓRICO

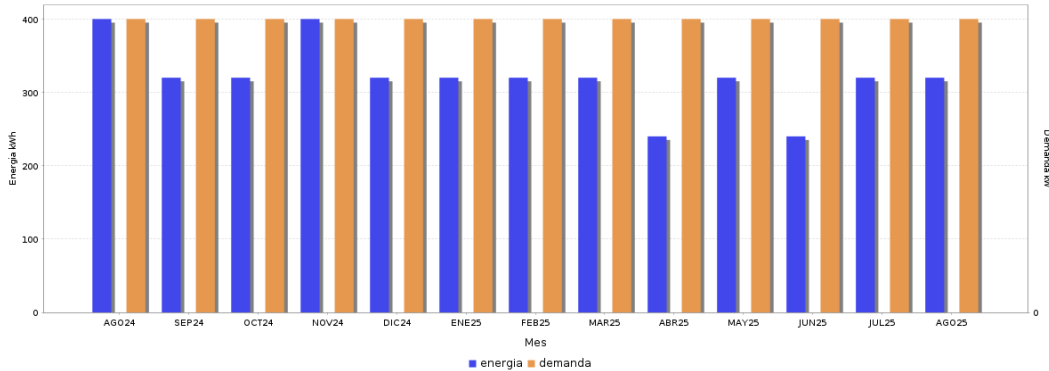

Periodo	Demanda kW	Consumo total kWh	Factor potencia %	Factor carga %	Precio medio (MXN)
AGO 24	1	400	99.99	10.42	3.8766
SEP 24	1	320	99.99	7.41	4.3137
OCT 24	1	320	99.99	7.41	4.2793
NOV 24	1	400	99.99	10.42	3.9167
DIC 24	1	320	99.99	8.89	4.2410
ENE 25	1	320	99.99	8.33	4.2908
FEB 25	1	320	99.99	9.20	4.1627
MAR 25	1	320	99.99	9.20	4.0418
ABR 25	1	240	99.99	8.33	4.9987
MAY 25	1	320	99.99	8.60	4.2004
JUN 25	1	240	99.99	6.67	5.0563
JUL 25	1	320	99.99	9.20	4.1242
AGO 25	1	320	99.99	8.33	4.3788



Datos Fiscales del Receptor Cadena Original Este documento es una representación impresa de un CFDI PPD

RFC: OIME771007397 Razón Social: Régimen Fiscal: 000 Uso CFDI: CP: 00000 AC Folio: 000057078012 Folio Fiscal: UUID N. Certificado del SAT: No. certificado del CSD: Fecha y hora de certificación: Unidad de medida: kWh
||1.0|UUID|||

Instancias y recursos a disposición de los usuarios para atender quejas:

¡AVISO IMPORTANTE!



Profeco
Procuraduría Federal
del Consumidor

- Corte a partir de 09 SEP 25.
- Cambiar los hábitos de consumo de energía eléctrica, se traduce en cuidado del medio ambiente. Nuestro compromiso es seguir conectados contigo.
- Servicio a Clientes Teléfono 071.
- Tu comprobante fiscal es emitido por Comisión Federal de Electricidad con el RFC CFE 370814QIO

Conoce los servicios de los diferentes suministradores: <http://usuariocalificado.cre.gob.mx/UsuarioCalificado/ListadoSuministrador>

TAMBIÉN PUEDES PAGAR TU RECIBO EN:



Banco del Bienestar, Bancomer, Inbursa, Santander, Banamex, Banjercito, Scotiabank, HSBC, Cí Banco, Afirme, Multiva, Banco del Bajío, Banco Azteca, BanCoppel.
Son más de 100,000 establecimientos autorizados, consulta el portal cfe.mx en la sección medios de pago.