



Comisión Federal de Electricidad®

Comisión Federal de Electricidad
Av. Paseo de la Reforma 164, Col. Juárez,
Alcaldía: Cuauhtémoc, Código Postal: 06600,
Ciudad de México. RFC: CFE370814Q10

GUAJARDO MONTENEGRO MARTIN JAV

BOLIVAR 185 PTE
5 DE MAYO E INDEPENDENCIA
CENTENARIOC.P.26750
SABINAS,Coah

NO. DE SERVICIO:365221100105

RMU:26750 22-11-03 GUMM-640112 005 CFE

CUENTA:07DD17A010157905

LÍMITE DE PAGO:20 SEP 25

CORTE A PARTIR:21 SEP 25

TARIFA:PDBT**NO. MEDIDOR:**242FKC

MULTIPLICADOR:1
NO HILOS:2

PERIODO FACTURADO:07 JUL 25-04 SEP 25

TOTAL A PAGAR:

\$16,129

(DIECISEIS MIL CIENTO VEINTINUEVE PESOS M.N.)



Concepto	Lectura actual		Lectura anterior		Total periodo	Precio (MXN)	Subtotal (MXN)
	Medida <input checked="" type="checkbox"/>	Estimada <input type="checkbox"/>	Medida <input checked="" type="checkbox"/>	Estimada <input type="checkbox"/>			
Energía (kWh)	39,070		35,549		3,521		



Este gráfico refleja tu nivel de consumo. A menor uso, mayor apoyo.

Subtotal

Costos de la energía en el Mercado Eléctrico Mayorista				
Concepto	\$	\$/kW	\$/kWh	Importe (MXN)
Suministro	110.36	0.00	0.00	110.36
Distribución	0.00	0.00	2,983.70	2,983.70
Transmisión	0.00	0.00	636.95	636.95
CENACE	0.00	0.00	22.89	22.89
Energía	0.00	0.00	5,619.52	5,619.52
Capacidad	0.00	0.00	4,316.75	4,316.75
SCnMEM(1)	0.00	0.00	21.83	21.83

Fecha, hora y lugar de impresión:19/09/2025 11:43:30hrsZARAGOZA PTE216COL. CENTROSABINASSABINASCOAHUILAMexicoCP 26700

(1) SCnMEM: Costos relacionados con los servicios del Mercado. (2) DAP: Derecho al Alumbrado Público. (3) Cargos o créditos: Diversos conceptos que se pueden incluir en el aviso recibo relacionados con el suministro.

Desglose del importe a pagar	
Concepto	Importe (MXN)
Cargo Fijo((3))	110.36
Energía	13,601.64
Subtotal	13,712.00
IVA 16%	2,193.92
Fac. del Periodo	15,905.92
DAP((2))	223.00
Adeudo Anterior	19,537.10
Su Pago	-19,537.00
Total	16,129.02

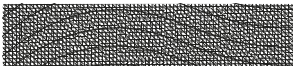

07DD17A010157905Reparitr



\$16,129

(DIECISEIS MIL CIENTO VEINTINUEVE PESOS M.N.)

CONSUMO HISTÓRICO

Período	kWh	Importe	Pagos	Pendientes de Pago
del 06 MAY 25 al 07 JUL 25	4332	\$19,537.00	\$19,537.00	
del 05 MAR 25 al 06 MAY 25	2733	\$12,030.00	\$12,030.00	
del 06 ENE 25 al 05 MAR 25	1880	\$8,310.00	\$8,310.00	
del 05 NOV 24 al 06 ENE 25	1933	\$8,456.00	\$8,456.00	
del 04 SEP 24 al 05 NOV 24	3066	\$13,941.00	\$13,941.00	
del 04 JUL 24 al 04 SEP 24	3437	\$15,554.00	\$15,554.00	
del 06 MAY 24 al 04 JUL 24	2981	\$13,232.00	\$13,232.00	
del 04 MAR 24 al 06 MAY 24	1990	\$8,807.00	\$8,807.00	
del 04 ENE 24 al 04 MAR 24	1402	\$6,199.00	\$6,199.00	
del 06 NOV 23 al 04 ENE 24	1140	\$5,019.00	\$5,019.00	
del 04 SEP 23 al 06 NOV 23	1795	\$7,922.00	\$7,922.00	

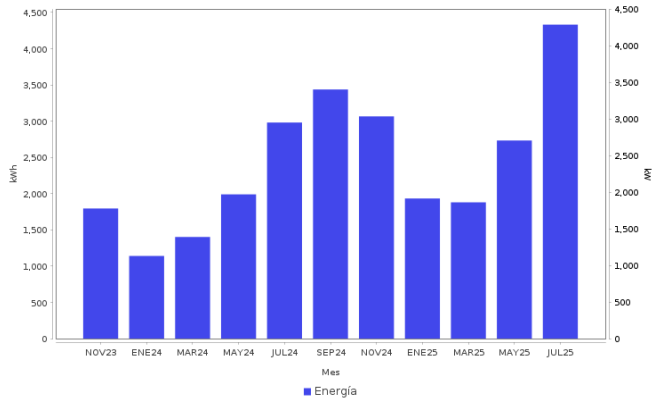

Datos Fiscales del Receptor: Cadena Original Este documento es una representación impresa de un CFDI PPD
RFC: GUJMM6401120EQ Razón Social: Régimen Fiscal: 000 Uso CFDI: CP: 00000 AC Folio: 000009445917 Folio Fiscal: UUID N. Certificado del SAT: No. certificado del CSD: Fecha y hora de certificación:
Unidad de medida: kWh
||1.0||UUID|||

Instancias y recursos a disposición de los usuarios para atender quejas:



Profeco
Procuraduría Federal
del Consumidor

¡AVISO IMPORTANTE!

*Tu comprobante fiscal es emitido por Comision Federal de Electricidad con el RFC CFE 370814QIO.
¿Confort o desperdicio? Cuida tu consumo electrico. Nuestro compromiso es seguir conectados contigo.
Corte a partir del 21 SEP 25.
Su consumo de energia electrica esta dentro del rango excedente.
Le invitamos a que se registre en nuestro portal y disfrute de la comodidad de nuestros servicios en linea.*

Conoce los servicios de los diferentes suministradores: <http://usuariocalificado.cre.gob.mx/UsuarioCalificado/ListadoSuministrador>

TAMBIÉN PUEDES PAGAR TU RECIBO EN:



Banco del Bienestar, Bancomer, Inbursa, Santander, Banamex, Banjercito, Scotiabank, HSBC, CIBanco, Afirme, Multiva, Banco del Bajío, Banco Azteca, BanCoppel.