



Comisión Federal de Electricidad®

Comisión Federal de Electricidad
Av. Paseo de la Reforma 164, Col. Juárez,
Alcaldía: Cuauhtémoc, Código Postal: 06600,
Ciudad de México. RFC: CFE370814Q10

JUSTINA GOMEZ HDEZ

DIAZ ORDAZ 101 POR MICH
ESQ MICHACAN DIAZ ORDAZ
BENITO JUAREZ R I.C.P.68030
OAXACA DE JUAREZ, OA,OAX

NO. DE SERVICIO:679740103035

RMU:68030 74-01-31 XAXX-010101 003 CFE

CUENTA:34DK09A013470850

LÍMITE DE PAGO:08 SEP 25

CORTE A PARTIR:09 SEP 25

TARIFA:1ANO. MEDIDOR:4L5W32

MULTIPLICADOR:1
NO HILOS:1

PERIODO FACTURADO:23 JUN 25-21 AGO 25

TOTAL A PAGAR:

\$360

(TRESCIENTOS SESENTA PESOS M.N.)



Concepto	Lectura actual		Lectura anterior		Total periodo	Precio (MXN)	Subtotal (MXN)
	Medida <input checked="" type="checkbox"/> Estimada <input type="checkbox"/>		Medida <input checked="" type="checkbox"/> Estimada <input type="checkbox"/>				
Energía (kWh)	34,781		34,495		286		
Basico					200	0.969	193.80
Intermedio					86	1.123	96.57



Este gráfico refleja tu nivel de consumo. A menor uso, mayor apoyo.

Subtotal

Costos de la energía en el Mercado Eléctrico Mayorista				
Concepto	\$	\$/kW	\$/kWh	Importe (MXN)
Suministro	80.22	0.00	0.00	80.22
Distribución	0.00	0.00	406.32	406.32
Transmisión	0.00	0.00	51.74	51.74
CENACE	0.00	0.00	1.86	1.86
Energía	0.00	0.00	247.68	247.68
Capacidad	0.00	0.00	154.15	154.15
SCnMEM(1)	0.00	0.00	1.77	1.77

Desglose del importe a pagar	
Concepto	Importe (MXN)
Energía	290.38
IVA 16%	46.46
Fac. del Periodo	336.84
DAP(2))	23.23
Adeudo Anterior	360.78
Su Pago	-360.00
Total	360.85

Apoyo Gubernamental 653.36

Fecha, hora y lugar de impresión:19/09/2025 12:23:52hrsCalle ReformaNo.701Col CentroOaxacaOaxacaMexicoCP 68000

(1) SCnMEM: Costos relacionados con los servicios del Mercado. (2) DAP: Derecho al Alumbrado Público. (3) Cargos o créditos: Diversos conceptos que se pueden incluir en el aviso recibo relacionados con el suministro.



68030 74-01-31 XAXX-010101 003 CFE
01 679740103035 250908 000000360 9

34DK09A013470850Repartir



\$360

(TRESCIENTOS SESENTA PESOS M.N.)

CONSUMO HISTÓRICO

Período	kWh	Importe	Pagos	Pendientes de Pago
del 24 ABR 25 al 23 JUN 25	288	\$360.00	\$360.00	
del 21 FEB 25 al 24 ABR 25	294	\$406.00	\$406.00	
del 24 DIC 24 al 21 FEB 25	245	\$349.00	\$349.00	
del 24 OCT 24 al 24 DIC 24	236	\$333.00	\$333.00	
del 23 AGO 24 al 24 OCT 24	287	\$432.00	\$432.00	
del 21 JUN 24 al 23 AGO 24	286	\$424.00	\$424.00	
del 23 ABR 24 al 21 JUN 24	295	\$463.00	\$463.00	
del 23 FEB 24 al 23 ABR 24	274	\$382.00	\$382.00	
del 22 DIC 23 al 23 FEB 24	256	\$351.00	\$351.00	
del 23 OCT 23 al 22 DIC 23	275	\$377.00	\$377.00	
del 22 AGO 23 al 23 OCT 23	292	\$433.00	\$433.00	

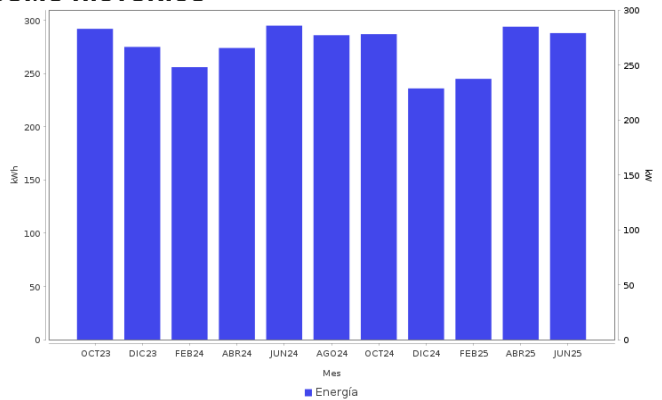

AHORRO DE ENERGÍA INSTALACIÓN ELÉCTRICA

- Si los interruptores de seguridad están desgastados, reemplázalos; si los cables de la **caja de fusibles** se calientan, es necesario cambiarlos por otros del calibre adecuado.



Datos Fiscales del Receptor Cadena Original Este documento es una representación impresa de un CFDI PPD
 RFC: RFC Razón Social: Régimen Fiscal: 000 Uso CFDI: CP: 00000 AC Folio: 000075264759 Folio Fiscal: N. Certificado del SAT: No. certificado del CSD: Fecha y hora de certificación: Unidad de medida: kWh
 |||||

Instancias y recursos a disposición de los usuarios para atender quejas:



¡AVISO IMPORTANTE!

Tu comprobante fiscal es emitido por Comisión Federal de Electricidad con el RFC CFE 370814QI0.
 La suma de cada pequeña acción genera un gran cambio, cuidemos el medio ambiente. Nuestro compromiso es seguir conectados contigo.

Corte a partir del 09 SEP 25.

¡Felicidades!, usted cuida su gasto familiar. Lo invitamos a seguir ahorrando luz en su hogar.

Conoce los servicios de los diferentes suministradores: <http://usuariocalificado.cre.gob.mx/UsuarioCalificado/ListadoSuministrador>

TAMBIÉN PUEDES PAGAR TU RECIBO EN:



Banco del Bienestar, Bancomer, Inbursa, Santander, Banamex, Banjercito, Scotiabank, HSBC, Citibanco, Afirme, Multiva, Banco del Bajío, Banco Azteca, BanCoppel.

Son más de 100,000 establecimientos autorizados, consulta el portal cfe.mx en la sección medios de pago.