



Comisión Federal de Electricidad®

Comisión Federal de Electricidad
Av. Paseo de la Reforma 164, Col. Juárez,
Alcaldía: Cuauhtémoc, Código Postal: 06600,
Ciudad de México. RFC: CFE370814Q10

GUEVARA RODRIGUEZ ROBERTO CARL

PROL ORQUIDEAS 58 CP.00000
AZUCENAS GIRASOLES Y CP. 28864
JARDINES DE SANTIAGO °C.P.28864
SANTIAGO,COL.

NO. DE SERVICIO:426140201852

RMU:28864 14-02-13 XAXX-010101 002 CFE

CUENTA:13DF55D091321340

LÍMITE DE PAGO:27 SEP 25

CORTE A PARTIR:28 SEP 25

TARIFA:1**CNO. MEDIDOR:**627CA3

MULTIPLICADOR:1
NO HILOS:2

PERIODO FACTURADO:11 JUL 25-11 SEP 25

TOTAL A PAGAR:

\$3,266

(TRES MIL DOSCIENTOS SESENTA Y SEIS PESOS M.N.)



Concepto	Lectura actual		Lectura anterior		Total periodo	Precio (MXN)	Subtotal (MXN)
	Medida <input checked="" type="checkbox"/> Estimada <input type="checkbox"/>		Medida <input checked="" type="checkbox"/> Estimada <input type="checkbox"/>				
Energía (kWh)	41,924		40,630		1,294		
Básico					300	0.973	291.90
Intermedio1					300	1.127	338.10
Intermedio2					300	1.450	435.00
Excedente					394	3.875	1,526.75



Este gráfico refleja tu nivel de consumo. A menor uso, mayor apoyo.

Subtotal

Costos de la energía en el Mercado Eléctrico Mayorista				
Concepto	\$	\$/kW	\$/kWh	Importe (MXN)
Suministro	49.06	0.00	0.00	49.06
Distribución	0.00	0.00	1,779.77	1,779.77
Transmisión	0.00	0.00	234.08	234.08
CENACE	0.00	0.00	8.41	8.41
Energía	0.00	0.00	1,096.02	1,096.02
Capacidad	0.00	0.00	652.18	652.18
SCnMEM(1)	0.00	0.00	8.02	8.02

Desglose del importe a pagar	
Concepto	Importe (MXN)
Energía	2,591.75
IVA 16%	414.68
Fac. del Periodo	3,006.43
DAP((2))	259.18
Adeudo Anterior	3,062.75
Su Pago	-3,062.00
Total	3,266.36

Apoyo Gubernamental 1,235.79

Fecha, hora y lugar de impresión: 18/09/2025 10:35:38hrs AV MAZANILLO 200 GUADALUPE VICTORIAS ALAGUAMANZANILLO COLIMA MEXICO 28867

(1) SCnMEM: Costos relacionados con los servicios del Mercado. (2) DAP: Derecho al Alumbrado Público. (3) Cargos o créditos: Diversos conceptos que se pueden incluir en el aviso recibo relacionados con el suministro.



28864 14-02-13 XAXX-010101 002 CFE
01 426140201852 250927 000003266 0

13DF55D091321340 Repartir



\$3,266

(TRES MIL DOSCIENTOS SESENTA Y SEIS PESOS M.N.)

CONSUMO HISTÓRICO

Período	kWh	Importe	Pagos	Pendientes de Pago
del 14 MAY 25 al 11 JUL 25	1257	\$3,062.00	\$3,062.00	
del 11 MAR 25 al 14 MAY 25	722	\$2,322.00	\$2,322.00	
del 10 ENE 25 al 11 MAR 25	559	\$1,527.00	\$1,527.00	
del 11 NOV 24 al 10 ENE 25	679	\$2,084.00	\$2,084.00	
del 10 SEP 24 al 11 NOV 24	1267	\$3,022.00	\$3,022.00	
del 11 JUL 24 al 10 SEP 24	1224	\$2,796.00	\$2,796.00	
del 13 MAY 24 al 11 JUL 24	926	\$1,397.00	\$1,397.00	
del 11 MAR 24 al 13 MAY 24	537	\$1,371.00	\$1,371.00	
del 10 ENE 24 al 11 MAR 24	464	\$1,028.00	\$1,028.00	
del 09 NOV 23 al 10 ENE 24	537	\$1,352.00	\$1,352.00	
del 11 SEP 23 al 09 NOV 23	938	\$1,398.00	\$1,398.00	

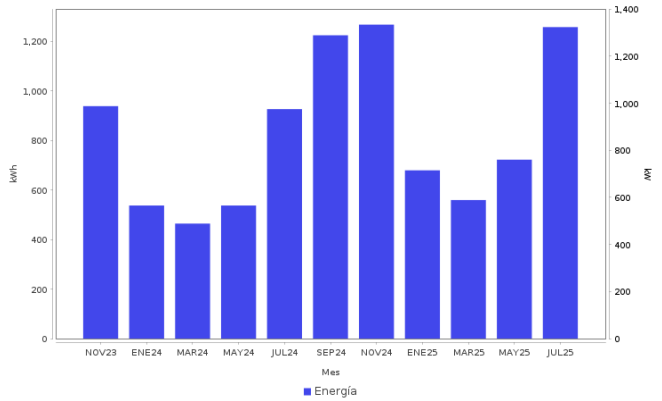

Datos Fiscales del Receptor Cadena Original Este documento es una representación impresa de un CFDI PPD
RFC: RFC Razón Social: Régimen Fiscal: 000 Uso CFDI: CP: 00000 AC Folio: 000018653528 Folio Fiscal: N. Certificado del SAT: No. certificado del CSD: Fecha y hora de certificación: Unidad de medida: kWh

Instancias y recursos a disposición de los usuarios para atender quejas:



Profeco
Procuraduría Federal
del Consumidor

¡AVISO IMPORTANTE!

*Tu comprobante fiscal es emitido por Comision Federal de Electricidad con el RFC CFE 370814Q10.
¿Confort o desperdicio? Cuida tu consumo electrico. Nuestro compromiso es seguir conectados contigo.
Corte a partir del 28 SEP 25.*

Con este consumo se redujo la aportación gubernamental. Ahorrar luz podría representar beneficios en su gasto familiar. Le invitamos a que se registre en nuestro portal y disfrute de la comodidad de nuestros servicios en línea.

Conoce los servicios de los diferentes suministradores: <http://usuariocalificado.cre.gob.mx/UsuarioCalificado/ListadoSuministrador>

TAMBIÉN PUEDES PAGAR TU RECIBO EN:



Banco del Bienestar, Bancomer, Inbursa, Santander, Banamex, Banjercito, Scotiabank, HSBC, CIBanco, Afirme, Multiva, Banco del Bajío, Banco Azteca, BanCoppel.