



Comisión Federal de Electricidad®

Comisión Federal de Electricidad
Av. Paseo de la Reforma 164, Col. Juárez,
Alcaldía: Cuauhtémoc, Código Postal: 06600,
Ciudad de México. RFC: CFE370814Q10

FONSECA SANTOS JORGE GUARDADO

OAXACA 20
AGUASCALIENTES
SAN JOSE DE LOS OLIVERAC.P.76902
VILLA CORREGIDORA,QRO.

NO. DE SERVICIO:079200355810

RMU:76902 20-03-03 XAXX-010101 015 CFE

CUENTA:23DP09H012112161

LÍMITE DE PAGO:02 OCT 25

CORTE A PARTIR:03 OCT 25

TARIFA:01**NO. MEDIDOR:**JMT598

MULTIPLICADOR:1
NO HILOS:2

PERIODO FACTURADO:17 JUL 25-15 SEP 25

TOTAL A PAGAR:

\$1,127

(UN MIL CIENTO VEINTISIETE PESOS M.N.)



Concepto	Lectura actual		Lectura anterior		Total periodo	Precio (MXN)	Subtotal (MXN)
	Medida <input checked="" type="checkbox"/> Estimada <input type="checkbox"/>		Medida <input checked="" type="checkbox"/> Estimada <input type="checkbox"/>				
Energía (kWh)	4,529		4,101		428		
Básico					150	1.091	163.65
Intermedio					130	1.325	172.25
Excedente					148	3.875	573.50



Este gráfico refleja tu nivel de consumo. A menor uso, mayor apoyo.

Subtotal

Costos de la energía en el Mercado Eléctrico Mayorista				
Concepto	\$	\$/kW	\$/kWh	Importe (MXN)
Suministro	73.78	0.00	0.00	73.78
Distribución	0.00	0.00	437.42	437.42
Transmisión	0.00	0.00	77.43	77.43
CENACE	0.00	0.00	2.78	2.78
Energía	0.00	0.00	375.36	375.36
Capacidad	0.00	0.00	242.68	242.68
SCnMEM(1)	0.00	0.00	2.65	2.65

Desglose del importe a pagar	
Concepto	Importe (MXN)
Energía	909.40
IVA 16%	145.50
Fac. del Periodo	1,054.90
DAP((2))	72.75
Adeudo Anterior	1,654.22
Su Pago	-1,654.00
Total	1,127.87

Apoyo Gubernamental 302.69

Fecha, hora y lugar de impresión:22/09/2025 17:56:33hrsHidalgoNo 82El PueblitoCorregidoraCorregidoraQueretaroMexicoCP 76900

(1) SCnMEM: Costos relacionados con los servicios del Mercado. (2) DAP: Derecho al Alumbrado Público. (3) Cargos o créditos: Diversos conceptos que se pueden incluir en el aviso recibo relacionados con el suministro.



23DP09H012112161Repartir



\$1,127

(UN MIL CIENTO VEINTISIETE PESOS M.N.)

CONSUMO HISTÓRICO

Período	kWh	Importe	Pagos	Pendientes de Pago
del 16 MAY 25 al 17 JUL 25	540	\$1,654.00	\$1,654.00	
del 14 MAR 25 al 16 MAY 25	464	\$1,282.00	\$1,282.00	
del 15 ENE 25 al 14 MAR 25	347	\$722.00	\$722.00	
del 14 NOV 24 al 15 ENE 25	367	\$810.00	\$810.00	
del 13 SEP 24 al 14 NOV 24	337	\$665.00	\$665.00	
del 15 JUL 24 al 13 SEP 24	375	\$835.00	\$835.00	
del 15 MAY 24 al 15 JUL 24	556	\$1,657.00	\$1,657.00	
del 13 MAR 24 al 15 MAY 24	553	\$1,631.00	\$1,631.00	
del 16 ENE 24 al 13 MAR 24	319	\$566.00	\$566.00	
del 15 NOV 23 al 16 ENE 24	243	\$330.00	\$330.00	
del 15 SEP 23 al 15 NOV 23	268	\$365.00	\$365.00	

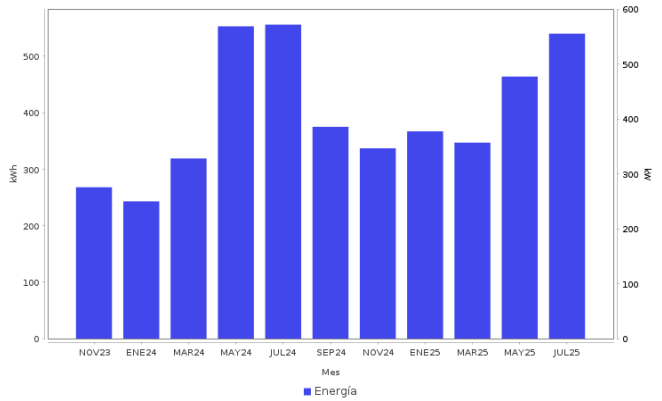

Datos Fiscales del Receptor Cadena Original Este documento es una representación impresa de un CFDI PPD
RFC: RFC Razón Social: Régimen Fiscal: 000 Uso CFDI: CP: 00000 AC Folio: 000083390238 Folio Fiscal: N. Certificado del SAT: No. certificado del CSD: Fecha y hora de certificación: Unidad de medida: kWh

Instancias y recursos a disposición de los usuarios para atender quejas:



Profeco
Procuraduría Federal
del Consumidor

¡AVISO IMPORTANTE!

Tu comprobante fiscal es emitido por Comision Federal de Electricidad con el RFC CFE 370814QIO.
¿Confort o desperdicio? Cuida tu consumo electrico. Nuestro compromiso es seguir conectados contigo.
Corte a partir del 03 OCT 25.
Su consumo de energia electrica esta dentro del rango de consumo EXCEDENTE, que es mayor a 280 kWh bimestrales.
Le invitamos a que se registre en nuestro portal y disfrute de la comodidad de nuestros servicios en línea.

Conoce los servicios de los diferentes suministradores: <http://usuariocalificado.cre.gob.mx/UsuarioCalificado/ListadoSuministrador>

TAMBIÉN PUEDES PAGAR TU RECIBO EN:



Banco del Bienestar, Bancomer, Inbursa, Santander, Banamex, Banjercito, Scotiabank, HSBC, CIBanco, Afirme, Multiva, Banco del Bajío, Banco Azteca, BanCoppel.