



Comisión Federal de Electricidad®

Comisión Federal de Electricidad
Av. Paseo de la Reforma 164, Col. Juárez,
Alcaldía: Cuauhtémoc, Código Postal: 06600,
Ciudad de México. RFC: CFE70814Q10

NOVELO ROSEL JORGE CARLOS

45A 193 38 Y 40 QUINTA REAL

38 Y 40

XCUMPICH

FC.P.97204

MÉRIDA, YUC.

FOTOVOLTAICO

NO. DE SERVICIO: 771151201497

RMU: 97203 15-10-24 XAXX-010101 002 CFE

CUENTA: 32DW01B023260885

LÍMITE DE PAGO: 06 SEP 25

CORTE A PARTIR: 07 SEP 25

TARIFA: 1 DNO. **MEDIDOR:** 650X2T

MULTIPLICADOR: 1

NO HILOS: 2

PERIODO FACTURADO: 23 JUN 25-21 AGO 25

TOTAL A PAGAR:

\$3,796

(TRES MIL SETECIENTOS NOVENTA Y SEIS PESOS M.N.)



Concepto	Lectura actual		Lectura anterior		Total periodo	Precio (MXN)	Subtotal (MXN)
	Medida <input checked="" type="checkbox"/> Estimada <input type="checkbox"/>	Medida <input checked="" type="checkbox"/> Estimada <input type="checkbox"/>	Medida <input checked="" type="checkbox"/> Estimada <input type="checkbox"/>	Medida <input checked="" type="checkbox"/> Estimada <input type="checkbox"/>			
Energía (kWh)	5,612		3,492		2,120		
Básico	43,265		42,792		450	0.969	339.15
Intermedio1					450	1.123	505.35
Intermedio2					400	1.445	578.00
Excedente					447	3.861	1,725.86



Este gráfico refleja tu nivel de consumo. A menor uso, mayor apoyo.

Subtotal

Costos de la energía en el Mercado Eléctrico Mayorista				
Concepto	\$	\$/kW	\$/kWh	Importe (MXN)
Suministro	84.32	0.00	0.00	84.32
Distribución	0.00	0.00	1,451.01	1,451.01
Transmisión	0.00	0.00	297.94	297.94
CENACE	0.00	0.00	10.71	10.71
Energía	0.00	0.00	1,480.65	1,480.65
Capacidad	0.00	0.00	904.20	904.20
SCnMEM(1)	0.00	0.00	10.21	10.21

Desglose del importe a pagar	
Concepto	Importe (MXN)
Energía	3,148.37
IVA 16%	503.74
Fac. del Periodo	3,652.11
DAP((2))	144.00
Adeudo Anterior	8,033.77
Su Pago	-8,033.00
Total	3,796.88

Apoyo Gubernamental 1,090.67

Fecha, hora y lugar de impresión: 23/09/2025 14:19:07 hrs Calle 59 x 58 y 60 No 488 Centro Mérida Mérida Yucatán México 97000

(1) SCnMEM: Costos relacionados con los servicios del Mercado. (2) DAP: Derecho al Alumbrado Público. (3) Cargos o créditos: Diversos conceptos que se pueden incluir en el aviso recibo relacionados con el suministro.



32DW01B023260885 Repartir



\$3,796

(TRES MIL SETECIENTOS NOVENTA Y SEIS PESOS M.N.)

CONSUMO HISTÓRICO

Período	kWh	Importe	Pagos	Pendientes de Pago
del 21 ABR 25 al 23 JUN 25	2606	\$8,033.00	\$8,033.00	
del 19 FEB 25 al 21 ABR 25	1406	\$4,293.00	\$4,293.00	
del 20 DIC 24 al 19 FEB 25	854	\$2,658.00	\$2,658.00	
del 21 OCT 24 al 20 DIC 24	945	\$3,044.00	\$3,044.00	
del 21 AGO 24 al 21 OCT 24	1515	\$3,872.00	\$3,872.00	
del 21 JUN 24 al 21 AGO 24	1627	\$3,531.00	\$3,531.00	
del 19 ABR 24 al 21 JUN 24	2172	\$5,828.00	\$5,828.00	
del 19 FEB 24 al 19 ABR 24	809	\$1,643.00	\$1,643.00	
del 20 DIC 23 al 19 FEB 24	668	\$1,732.00	\$1,732.00	
del 19 OCT 23 al 20 DIC 23	773	\$2,172.00	\$2,172.00	
del 21 AGO 23 al 19 OCT 23	1251	\$2,615.00	\$2,615.00	

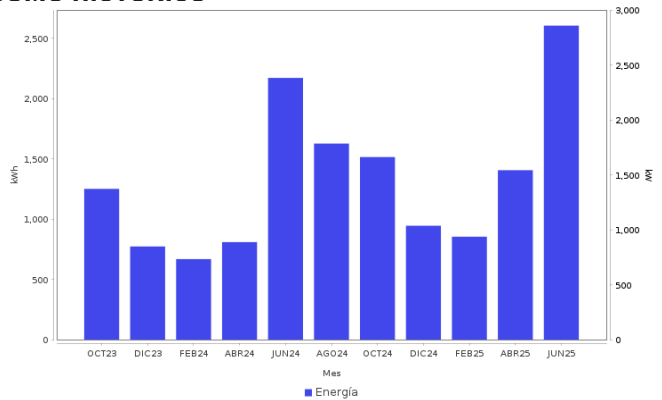

AHORRO DE ENERGÍA INSTALACIÓN ELÉCTRICA

- Si los interruptores de seguridad están desgastados, reemplázalos; si los cables de la **caja de fusibles** se calientan, es necesario cambiarlos por otros del calibre adecuado.



Datos Fiscales del Receptor Cadena Original Este documento es una representación impresa de un CFDI PPD
 RFC: NORJ820313DW6 Razón Social: Régimen Fiscal: 000 Uso CFDI: CP: 00000 AC Folio: 000065600168 Folio Fiscal: UIUD N: Certificado del SAT: No. certificado del CSD: Fecha y hora de certificación:
 Unidad de medida: kWh
 ||1.0||UIUD||||

Instancias y recursos a disposición de los usuarios para atender quejas:



¡AVISO IMPORTANTE!

Tu comprobante fiscal es emitido por Comisión Federal de Electricidad con el RFC CFE 370814QI0.
 La suma de cada pequeña acción genera un gran cambio, cuidemos el medio ambiente. Nuestro compromiso es seguir conectados contigo.

Corte a partir del 07 SEP 25.

Le invitamos a que se registre en nuestro portal y disfrute de la comodidad de nuestros servicios en línea.

Conoce los servicios de los diferentes suministradores: <http://usuariocalificado.cre.gob.mx/UsuarioCalificado/ListadoSuministrador>

TAMBIÉN PUEDES PAGAR TU RECIBO EN:



Banco del Bienestar, Bancomer, Inbursa, Santander, Banamex, Banjercito, Scotiabank, HSBC, Cí Banco, Afirme, Multiva, Banco del Bajío, Banco Azteca, BanCoppel.
 Son más de 100,000 establecimientos autorizados, consulta el portal cfe.mx en la sección medios de pago.