



Comisión Federal de Electricidad®

Comisión Federal de Electricidad
Av. Paseo de la Reforma 164, Col. Juárez,
Alcaldía: Cuauhtémoc, Código Postal: 06600,
Ciudad de México. RFC: CFE370814Q10

BALLESTEROS E ANA B

AV MEXICO 1244
TOLUCA Y MORELIA
SANTA TERESA COLONIA C.P. 10710
MAGDALENA CONTRERAS, CDMX

NO. DE SERVICIO: 137910200912

RMU: 10710 91-02-12 XAXX-010101 003 CFE

CUENTA: 08DN10A010832922

LÍMITE DE PAGO: 21 AGO 2025

CORTE A PARTIR: 22 AGO 2025

TARIFA: PDBT **NO. MEDIDOR:** N696EB

MULTIPLICADOR: 1

NO HILOS: 2

PERIODO FACTURADO: 05 JUN 25-05 AGO 25

TOTAL A PAGAR:

\$15,577

(QUINCE MIL QUINIENTOS SETENTA Y SIETE PESOS M.N.)



Concepto	Lectura actual		Lectura anterior		Total periodo	Precio (MXN)	Subtotal (MXN)
	Medida	X Estimada	Medida	X Estimada			
Energía (kWh)	20,566		17,306		3,260		
Este gráfico refleja tu nivel de consumo. A menor uso, mayor apoyo.							
							Subtotal

Costos de la energía en el Mercado Eléctrico Mayorista				
Concepto	\$	\$/kW	\$/kWh	Importe (MXN)
Suministro	89.76	0.00	0.00	89.76
Distribución	0.00	0.00	2,611.26	2,611.26
Transmisión	0.00	0.00	589.73	589.73
CENACE	0.00	0.00	21.19	21.19
Energía	0.00	0.00	5,995.14	5,995.14
Capacidad	0.00	0.00	4,101.08	4,101.08
SCnMEM(1)	0.00	0.00	20.21	20.21

Desglose del importe a pagar	
Concepto	Importe (MXN)
Cargo Fijo(2)	89.76
Energía	13,338.61
Subtotal	13,428.37
IVA 16%	2,148.54
Fac. del Periodo	15,576.91
Total	15,576.91

Fecha, hora y lugar de impresión: 24/09/2025 10:01:34hrsAv. Insurgentes Sur 3702Pena PobreTlalpanCiudad de MéxicoCiudad de MéxicoCiudad de MéxicoCiudad de México

(1) SCnMEM: Costos relacionados con los servicios del Mercado. (2) DAP: Derecho al Alumbrado Público. (3) Cargos o créditos: Diversos conceptos que se pueden incluir en el aviso recibo relacionados con el suministro.

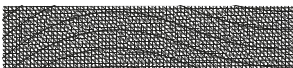

10710 91-02-12 XAXX-010101 003 CFE
01 137910200912 250821 000015577 7



08DN10A010832922Repartir



\$15,577

(QUINCE MIL QUINIENTOS SETENTA Y SIETE PESOS M.N.)

CONSUMO HISTÓRICO

Período	kWh	Importe	Pagos	Pendientes de Pago
del 04 ABR 25 al 05 JUN 25	3755	\$17,417.00	\$17,417.00	
del 04 FEB 25 al 04 ABR 25	3327	\$15,441.00	\$15,441.00	
del 04 DIC 24 al 04 FEB 25	3572	\$16,548.00	\$16,548.00	
del 03 OCT 24 al 04 DIC 24	3773	\$17,460.00	\$17,460.00	
del 02 AGO 24 al 03 OCT 24	2879	\$13,346.00	\$13,346.00	
del 04 JUN 24 al 02 AGO 24	392	\$1,890.00	\$1,890.00	
del 03 ABR 24 al 04 JUN 24	2434	\$10,999.00	\$10,999.00	
del 01 FEB 24 al 03 ABR 24	3108	\$14,017.00	\$14,017.00	
del 04 DIC 23 al 01 FEB 24	2375	\$10,592.00	\$10,592.00	
del 04 OCT 23 al 04 DIC 23	1821	\$8,264.00	\$8,264.00	
del 03 AGO 23 al 04 OCT 23	2766	\$12,562.00	\$12,562.00	

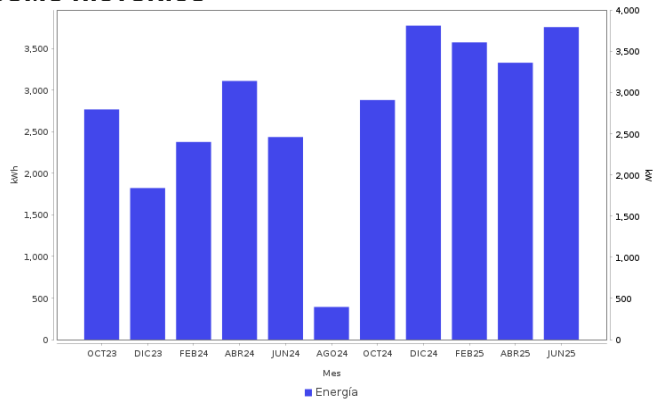

AHORRO DE ENERGÍA INSTALACIÓN ELÉCTRICA

- Si los interruptores de seguridad están desgastados, reemplázalos; si los cables de la **caja de fusibles se calientan**, es necesario cambiarlos por otros del calibre adecuado.

Datos Fiscales del Receptor Cadena Original Este documento es una representación impresa de un CFDI PPD
 RFC: RFC Razón Social: Régimen Fiscal: 000 Uso CFDI: CP: 00000 AC Folio: 000286945594 Folio Fiscal: N. Certificado del SAT: No. certificado del CSD: Fecha y hora de certificación: Unidad de medida: kWh
 |||||



Instancias y recursos a disposición de los usuarios para atender quejas:



¡AVISO IMPORTANTE!

Tu comprobante fiscal es emitido por Comisión Federal de Electricidad con el RFC CFE 370814QI0.
 La suma de cada pequeña acción genera un gran cambio, cuidemos el medio ambiente. Nuestro compromiso es seguir conectados contigo.

Corte a partir del 22 AGO 2025.

Su consumo de energía eléctrica está dentro del rango excedente.

Conoce los servicios de los diferentes suministradores: <http://usuariocalificado.cre.gob.mx/UsuarioCalificado/ListadoSuministrador>

TAMBIÉN PUEDES PAGAR TU RECIBO EN:



Banco del Bienestar, Bancomer, Inbursa, Santander, Banamex, Banjercito, Scotiabank, HSBC, Cí Banco, Afirme, Multiva, Banco del Bajío, Banco Azteca, BanCoppel.
 Son más de 100,000 establecimientos autorizados, consulta el portal cfe.mx en la sección medios de pago.