



Comisión Federal de Electricidad®

Comisión Federal de Electricidad
Av. Paseo de la Reforma 164, Col. Juárez,
Alcaldía: Cuauhtémoc, Código Postal: 06600,
Ciudad de México. RFC: CFE370814Q10

EROSA DENIS JOSE OSCAR

12B SN 7B STA GERTRUDIS COPO
7B
SANTA GERTRUDIS COPO(CF
C.P.97345
STA GERTRUDIS COPO,YUC.

NO. DE SERVICIO:779060400510

RMU:97345 06-04-24 EODO-481217 001 CFE

CUENTA:69DW01M216910026

TARIFA:GDMTO

NO. MEDIDOR:CHG115

MULTIPLICADOR:1
NO HILOS:3

CARGA CONECTADA kW:45

DEMANDA CONTRATADA kW:45

TOTAL A PAGAR:

\$21,559

(VEINTIUN MIL QUINIENTOS CINCUENTA Y NUEVE PESOS
M.N.)

PERIODO FACTURADO:13 AGO 25-11 SEP 25

FECHA LÍMITE DE PAGO:28 SEP 25

CORTE A PARTIR:29 SEP 25

Concepto	No. medidor	Lectura actual		Lectura anterior		Diferencia	Totales
		Medida <input checked="" type="checkbox"/>	Estimada <input type="checkbox"/>	Medida <input checked="" type="checkbox"/>	Estimada <input type="checkbox"/>		
kWh	CHG115		33,402		27,576	5,826	5,826
kW	CHG115		19		0	19	19
kVArh	CHG115		13,070		12,637	433	433
Mes	Días de mes	Consumo prom. diario		Energía kWh		Precios \$/kWh	
Mes	Factor de proporción	Demanda máxima \$/kW		Precios \$/kW		Importe (MXN)	Factor de potencia
							99.73

Concepto	Costos de la energía en el Mercado Eléctrico Mayorista			
	\$	\$/kW	\$/kWh	Importe (MXN)
Suministro	402.15	0.00	0.00	402.15
Distribución	0.00	1,433.99	0.00	1,433.99
Transmisión	0.00	0.00	1,053.92	1,053.92
CENACE	0.00	0.00	46.92	46.92
Energía	0.00	0.00	10,026.14	10,026.14
Capacidad	0.00	5,607.32	0.00	5,607.32
SCnMEM(1)	0.00	0.00	36.12	36.12
TOTAL	402.15	7,041.30	11,163.10	18,606.55

Desglose del importe a pagar	
Concepto	Importe (MXN)
Cargo Fijo((3))	402.15
Energía	18,204.41
2% Baja Tension((3))	372.13
Bonificacion Factor de Potencia((3))	-455.49
Subtotal	18,523.20
IVA 16%	2,963.71
Facturacion del Periodo	21,486.91
Derecho de Alumbrado Publico((2))	72.00
Adeudo Anterior	9,861.91
Su Pago	-9,861.00
Total	21,559.82

Fecha, hora y lugar de impresion:25/09/2025 13:40:52hrsCalle 59 x 58 y 60No 488CentroMeridaMeridaYucatanMexico97000

(1) SCnMEM: Costos relacionados con los servicios del Mercado. (2) DAP: Derecho al Alumbrado Público. (3) Cargos o créditos: Diversos conceptos que se pueden incluir en el aviso recibo relacionados con el suministro.

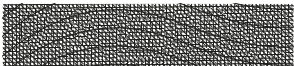

97345 06-04-24 EODO-481217 001 CFE
01 779060400510 250928 000021559 0



69DW01M216910026Repartir



\$21,559

(VEINTIUN MIL QUINIENTOS CINCUENTA Y NUEVE PESOS
M.N.)

CONSUMO HISTÓRICO

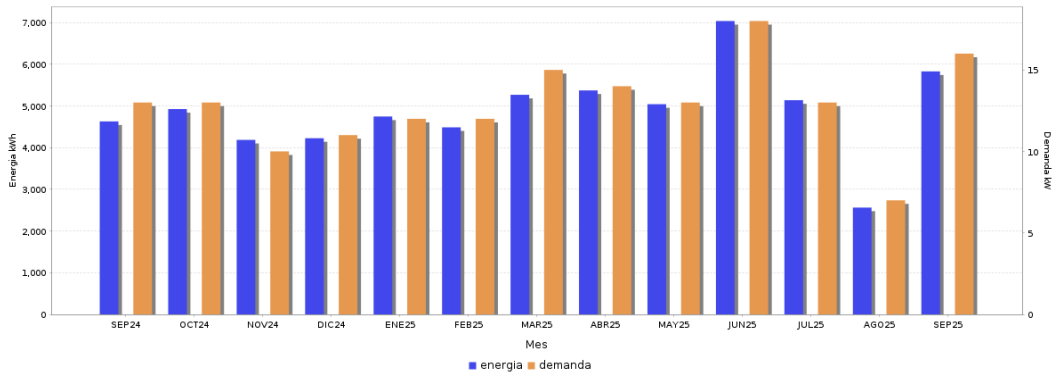

Periodo	Demanda kW	Consumo total kWh	Factor potencia %	Factor carga %	Precio medio (MXN)
SEP 24	13	4,627	99.20	34.99	3.1401
OCT 24	13	4,923	99.18	44.11	3.1582
NOV 24	10	4,184	98.61	36.32	3.0909
DIC 24	11	4,224	98.28	36.67	3.1017
ENE 25	12	4,745	99.55	34.32	3.0898
FEB 25	12	4,485	99.88	29.66	3.1438
MAR 25	15	5,265	99.89	29.02	3.1419
ABR 25	14	5,370	99.91	33.90	3.0670
MAY 25	13	5,040	99.86	30.79	3.1098
JUN 25	18	7,034	99.91	36.36	3.0915
JUL 25	13	5,136	99.80	27.86	3.2030
AGO 25	7	2,561	99.88	23.71	3.2953
SEP 25	16	5,826	99.73	44.06	3.1794



Datos Fiscales del Receptor Cadena Original Este documento es una representación impresa de un CFDI PPD

RFC: EOD0481217CE9 Razón Social: Régimen Fiscal: 000 Uso CFDI: CP: 00000 AC Folio: 000065854426 Folio Fiscal: UIUD N. Certificado del SAT: No. certificado del CSD: Fecha y hora de certificación: Unidad de medida: kWh
||1.0||UIUD||||

Instancias y recursos a disposición de los usuarios para atender quejas:

¡AVISO IMPORTANTE!



- Corte a partir de 29 SEP 25.
- Instala sensores de movimiento y temporizadores para asegurar que las luces solo esten encendidas cuando sea necesario. Nuestro compromiso es seguir conectados contigo.
- Servicio a Clientes Telefono 071.
- Tu comprobante fiscal es emitido por Comisión Federal de Electricidad con el RFC CFE 370814QIO

Conoce los servicios de los diferentes suministradores: <http://usuariocalificado.cre.gob.mx/UsuarioCalificado/ListadoSuministrador>

TAMBIÉN PUEDES PAGAR TU RECIBO EN:



Banco del Bienestar, Bancomer, Inbursa, Santander, Banamex, Banjerillo, Scotiabank, HSBC, Cí Banco, Afirme, Multiva, Banco del Bajío, Banco Azteca, BanCoppel.
Son más de 100,000 establecimientos autorizados, consulta el portal cfe.mx en la sección medios de pago.