



Comisión Federal de Electricidad®

Comisión Federal de Electricidad  
Av. Paseo de la Reforma 164, Col. Juárez,  
Alcaldía: Cuauhtémoc, Código Postal: 06600,  
Ciudad de México. RFC: CFE370814Q10

## PACHECO GARCIA JUAN OMAR

VENUSTIANO CARRANZA S N  
ARRIBA DE LA CONASUPO  
IXTLAN DE JUAREZ UC.P.68725  
IXTLAN,OAX

**NO. DE SERVICIO:**685201110095

**RMU:**68725 20-11-17 PAGJ-970706 005 CFE

**CUENTA:**14DK09G060022366

**LÍMITE DE PAGO:**25 AGO 25

**CORTE A PARTIR:**26 AGO 25

**TARIFA:**01**NO. MEDIDOR:**HW854R

**MULTIPLICADOR:**1  
**NO HILOS:**1

**PERIODO FACTURADO:**09 JUN 25-07 AGO 25

TOTAL A PAGAR:

# \$1,330

(UN MIL TRESCIENTOS TREINTA PESOS M.N.)



Concepto	Lectura actual		Lectura anterior		Total periodo	Precio (MXN)	Subtotal (MXN)
	Medida <input checked="" type="checkbox"/>	Estimada <input type="checkbox"/>	Medida <input checked="" type="checkbox"/>	Estimada <input type="checkbox"/>			
<b>Energía (kWh)</b>	9,006		8,535		471		
Básico					150	1.087	163.05
Intermedio					130	1.320	171.60
Excedente					191	3.861	737.45



Este gráfico refleja tu nivel de consumo. A menor uso, mayor apoyo.

Subtotal

Costos de la energía en el Mercado Eléctrico Mayorista				
Concepto	\$	\$/kW	\$/kWh	Importe (MXN)
Suministro	80.22	0.00	0.00	80.22
Distribución	0.00	0.00	573.68	573.68
Transmisión	0.00	0.00	85.20	85.20
CENACE	0.00	0.00	3.06	3.06
Energía	0.00	0.00	404.59	404.59
Capacidad	0.00	0.00	252.93	252.93
SCnMEM(1)	0.00	0.00	2.92	2.92

Desglose del importe a pagar	
Concepto	Importe (MXN)
Energía	1,072.10
IVA 16%	171.54
Fac. del Periodo	1,243.64
DAP((2))	85.77
Adeudo Anterior	1,642.95
Su Pago	-1,642.00
<b>Total</b>	<b>1,330.36</b>

### Apoyo Gubernamental 330.50

Fecha, hora y lugar de impresión:26/09/2025 18:28:37hrsCalz. EternidadNo.100Col CentroIxtlan de JuarezIxtlan de JuarezOaxacaMexicoCP 68725

(1) SCnMEM: Costos relacionados con los servicios del Mercado. (2) DAP: Derecho al Alumbrado Público. (3) Cargos o créditos: Diversos conceptos que se pueden incluir en el aviso recibo relacionados con el suministro.



68725 20-11-17 PAGJ-970706 005 CFE  
01 685201110095 250825 000001330 2

14DK09G060022366Repartir



# \$1,330

(UN MIL TRESCIENTOS TREINTA PESOS M.N.)

## CONSUMO HISTÓRICO

Período	kWh	Importe	Pagos	Pendientes de Pago
del 08 ABR 25 al 09 JUN 25	539	\$1,642.00	\$1,642.00	
del 07 FEB 25 al 08 ABR 25	507	\$1,480.00	\$1,480.00	
del 10 DIC 24 al 07 FEB 25	459	\$1,244.00	\$1,244.00	
del 10 OCT 24 al 10 DIC 24	450	\$1,193.00	\$1,193.00	
del 09 AGO 24 al 10 OCT 24	504	\$1,434.00	\$1,434.00	
del 07 JUN 24 al 09 AGO 24	470	\$1,268.00	\$1,268.00	
del 09 ABR 24 al 07 JUN 24	333	\$636.00	\$636.00	
del 09 FEB 24 al 09 ABR 24	375	\$821.00	\$821.00	
del 08 DIC 23 al 09 FEB 24	361	\$752.00	\$752.00	
del 09 OCT 23 al 08 DIC 23	239	\$322.00	\$322.00	
del 08 AGO 23 al 09 OCT 23	213	\$279.00	\$279.00	

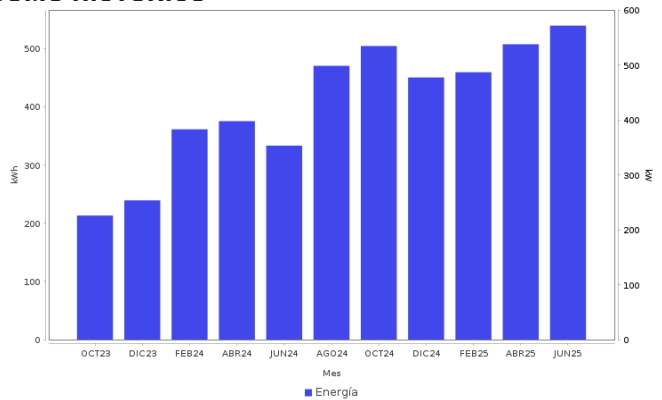

### AHORRO DE ENERGÍA INSTALACIÓN ELÉCTRICA

- Si los interruptores de seguridad están desgastados, reemplázalos; si los cables de la **caja de fusibles se calientan**, es necesario cambiarlos por otros del calibre adecuado.

**Datos Fiscales del Receptor Cadena Original Este documento es una representación impresa de un CFDI PPD**  
 RFC: PAQJ970706163 Razón Social: Régimen Fiscal: 000 Uso CFDI: CP: 00000 AC Folio: 000075071179 Folio Fiscal: UUID N. Certificado del SAT: No. certificado del CSD: Fecha y hora de certificación:  
 Unidad de medida: kWh  
 ||1.0||UUID||||



Instancias y recursos a disposición de los usuarios para atender quejas:



**¡AVISO IMPORTANTE!**

Tu comprobante fiscal es emitido por Comisión Federal de Electricidad con el RFC CFE 370814Q10.  
 La suma de cada pequeña acción genera un gran cambio, cuidemos el medio ambiente. Nuestro compromiso es seguir conectados contigo.

Corte a partir del 26 AGO 25.

Su consumo de energía eléctrica está dentro del rango de consumo EXCEDENTE, que es mayor a 280 kWh bimestrales.

Conoce los servicios de los diferentes suministradores: <http://usuariocalificado.cre.gob.mx/UsuarioCalificado/ListadoSuministrador>

TAMBIÉN PUEDES PAGAR TU RECIBO EN:



Banco del Bienestar, Bancomer, Inbursa, Santander, Banamex, Banjercito, Scotiabank, HSBC, Citibanco, Afirme, Multiva, Banco del Bajío, Banco Azteca, BanCoppel.  
 Son más de 100,000 establecimientos autorizados, consulta el portal [cfe.mx](http://cfe.mx) en la sección medios de pago.