



Comisión Federal de Electricidad®

Comisión Federal de Electricidad
Av. Paseo de la Reforma 164, Col. Juárez,
Alcaldía: Cuauhtémoc, Código Postal: 06600,
Ciudad de México. RFC: CFE370814Q10

PACHECO JUAREZ JUAN

VENUSTIANO CARRANZA N 8
BARRIO SAN PEDRO Y ADELANTE DE LA CONASUPO
IXTLAN DE JUAREZ UC.P.68725
IXTLAN, OAX

NO. DE SERVICIO:685020620148

RMU:68725 02-06-07 PAJJ-730105 003 CFE

CUENTA:14DK09G060022360

LÍMITE DE PAGO:25 AGO 25

CORTE A PARTIR:26 AGO 25

TARIFA:PDBT**NO. MEDIDOR:**H388JX

MULTIPLICADOR:1

NO HILOS:1

PERIODO FACTURADO:09 JUN 25-07 AGO 25

TOTAL A PAGAR:

\$3,266

(TRES MIL DOSCIENTOS SESENTA Y SEIS PESOS M.N.)



Concepto	Lectura actual		Lectura anterior		Total periodo	Precio (MXN)	Subtotal (MXN)
	Medida <input checked="" type="checkbox"/>	Estimada <input type="checkbox"/>	Medida <input checked="" type="checkbox"/>	Estimada <input type="checkbox"/>			
Energía (kWh)	15,331		14,714		617		



Este gráfico refleja tu nivel de consumo. A menor uso, mayor apoyo.

Subtotal

Costos de la energía en el Mercado Eléctrico Mayorista				
Concepto	\$	\$/kW	\$/kWh	Importe (MXN)
Suministro	80.22	0.00	0.00	80.22
Distribución	0.00	0.00	714.67	714.67
Transmisión	0.00	0.00	111.62	111.62
CENACE	0.00	0.00	4.01	4.01
Energía	0.00	0.00	1,062.47	1,062.47
Capacidad	0.00	0.00	657.72	657.72
SCnMEM(1)	0.00	0.00	3.83	3.83

Fecha, hora y lugar de impresión:26/09/2025 18:27:09hrsCalz. EternidadNo.100Col CentroIxtlan de JuarezIxtlan de JuarezOaxacaMexicoCP 68725

(1) SCnMEM: Costos relacionados con los servicios del Mercado. (2) DAP: Derecho al Alumbrado Público. (3) Cargos o créditos: Diversos conceptos que se pueden incluir en el aviso recibo relacionados con el suministro.

Desglose del importe a pagar	
Concepto	Importe (MXN)
Cargo Fijo(3)	80.22
Energía	2,554.32
Subtotal	2,634.54
IVA 16%	421.53
Fac. del Periodo	3,056.07
DAP(2)	210.76
Adeudo Anterior	3,378.11
Su Pago	-3,378.00
Total	3,266.94



68725 02-06-07 PAJJ-730105 003 CFE
01 685020620148 250825 000003266 4

14DK09G060022360Repartir



\$3,266

(TRES MIL DOSCIENTOS SESENTA Y SEIS PESOS M.N.)

CONSUMO HISTÓRICO

Período	kWh	Importe	Pagos	Pendientes de Pago
del 08 ABR 25 al 09 JUN 25	655	\$3,378.00	\$3,378.00	
del 07 FEB 25 al 08 ABR 25	662	\$3,412.00	\$3,412.00	
del 10 DIC 24 al 07 FEB 25	601	\$3,103.00	\$3,103.00	
del 10 OCT 24 al 10 DIC 24	572	\$2,953.00	\$2,953.00	
del 09 AGO 24 al 10 OCT 24	508	\$2,633.00	\$2,633.00	
del 07 JUN 24 al 09 AGO 24	603	\$3,091.00	\$3,091.00	
del 09 ABR 24 al 07 JUN 24	602	\$3,031.00	\$3,031.00	
del 09 FEB 24 al 09 ABR 24	579	\$2,918.00	\$2,918.00	
del 08 DIC 23 al 09 FEB 24	537	\$2,682.00	\$2,682.00	
del 09 OCT 23 al 08 DIC 23	603	\$3,013.00	\$3,013.00	
del 08 AGO 23 al 09 OCT 23	712	\$3,567.00	\$3,567.00	

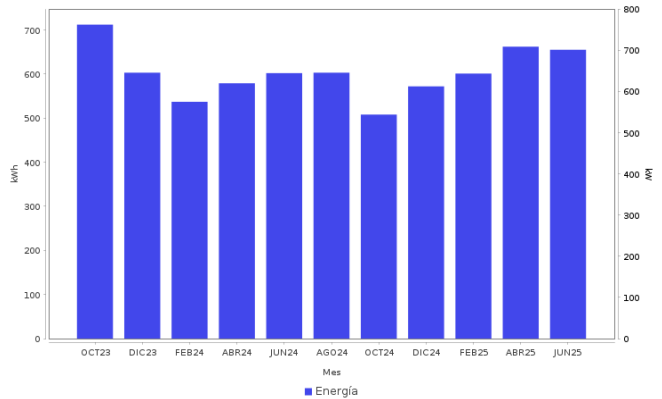

AHORRO DE ENERGÍA INSTALACIÓN ELÉCTRICA

- Si los interruptores de seguridad están desgastados, reemplázalos; si los cables de la **caja de fusibles** se calientan, es necesario cambiarlos por otros del calibre adecuado.

Datos Fiscales del Receptor Cadena Original Este documento es una representación impresa de un CFDI PPD
 RFC: PAJU73010504 Razón Social: Régimen Fiscal: 000 Uso CFDI: CP: 00000 AC Folio: 000075071177 Folio Fiscal: UUID N. Certificado del SAT: No. certificado del CSD: Fecha y hora de certificación:
 Unidad de medida: kWh
 ||1.0|UUID||||



Instancias y recursos a disposición de los usuarios para atender quejas:



¡AVISO IMPORTANTE!

Tu comprobante fiscal es emitido por Comisión Federal de Electricidad con el RFC CFE 370814QI0.
 La suma de cada pequeña acción genera un gran cambio, cuidemos el medio ambiente. Nuestro compromiso es seguir conectados contigo.

Corte a partir del 26 AGO 25.

Su consumo de energía eléctrica está dentro del rango excedente.

Conoce los servicios de los diferentes suministradores: <http://usuariocalificado.cre.gov.mx/UsuarioCalificado/ListadoSuministrador>

TAMBIÉN PUEDES PAGAR TU RECIBO EN:



Banco del Bienestar, Bancomer, Inbursa, Santander, Banamex, Banjercito, Scotiabank, HSBC, Citibanco, Afirme, Multiva, Banco del Bajío, Banco Azteca, BanCoppel.

Son más de 100,000 establecimientos autorizados, consulta el portal cfe.mx en la sección medios de pago.