



Comisión Federal de Electricidad®

Comisión Federal de Electricidad
Av. Paseo de la Reforma 164, Col. Juárez,
Alcaldía: Cuauhtémoc, Código Postal: 06600,
Ciudad de México. RFC: CFE370814Q10

GONZALEZ DURAN JAVIER

H BUSTOS 2027 A
ALFONSO CALDERON Y SINDICATO OBRERO
UNIDAD OBRERA DP07FC.P.37179
LEON,GTO

NO. DE SERVICIO:063940357804

RMU:37125 94-03-15 XAXX-010101 001 CFE

CUENTA:09DP07F010911200

LÍMITE DE PAGO:20 SEP 25

CORTE A PARTIR:21 SEP 25

TARIFA:PDBTNO. MEDIDOR:774F1W

MULTIPLICADOR:1
NO HILOS:2

PERIODO FACTURADO:08 JUL 25-04 SEP 25

TOTAL A PAGAR:

\$2,730

(DOS MIL SETECIENTOS TREINTA PESOS M.N.)



Concepto	Lectura actual		Lectura anterior		Total periodo	Precio (MXN)	Subtotal (MXN)
	Medida <input checked="" type="checkbox"/> Estimada <input type="checkbox"/>		Medida <input checked="" type="checkbox"/> Estimada <input type="checkbox"/>				
Energía (kWh)	10,544		9,722		822		
	4,882		4,552		330		



Este gráfico refleja tu nivel de consumo. A menor uso, mayor apoyo.

Subtotal

Costos de la energía en el Mercado Eléctrico Mayorista				
Concepto	\$	\$/kW	\$/kWh	Importe (MXN)
Suministro	73.78	0.00	0.00	73.78
Distribución	0.00	0.00	478.32	478.32
Transmisión	0.00	0.00	89.00	89.00
CENACE	0.00	0.00	3.20	3.20
Energía	0.00	0.00	903.31	903.31
Capacidad	0.00	0.00	582.04	582.04
SCnMEM(1)	0.00	0.00	3.05	3.05

Fecha, hora y lugar de impresión:25/09/2025 16:27:13hrsITALIA309LA MODERNALEONLEONGUANAJUATOMEXICO37328

Desglose del importe a pagar	
Concepto	Importe (MXN)
Cargo Fijo(3)	73.78
Energía	2,058.92
Subtotal	2,132.70
IVA 16%	341.23
Fac. del Periodo	2,473.93
DAP(2)	255.92
Adeudo Anterior	3,382.33
Su Pago	-3,382.00
Total	2,730.18

(1) SCnMEM: Costos relacionados con los servicios del Mercado. (2) DAP: Derecho al Alumbrado Público. (3) Cargos o créditos: Diversos conceptos que se pueden incluir en el aviso recibo relacionados con el suministro.



09DP07F010911200Repartir



\$2,730

(DOS MIL SETECIENTOS TREINTA PESOS M.N.)

CONSUMO HISTÓRICO

Período	kWh	Importe	Pagos	Pendientes de Pago
del 07 MAY 25 al 08 JUL 25	621	\$3,382.00	\$3,382.00	
del 05 MAR 25 al 07 MAY 25	362	\$1,979.00	\$1,979.00	
del 06 ENE 25 al 05 MAR 25	285	\$1,549.00	\$1,549.00	
del 05 NOV 24 al 06 ENE 25	334	\$1,812.00	\$1,812.00	
del 04 SEP 24 al 05 NOV 24	646	\$3,458.00	\$3,458.00	
del 04 JUL 24 al 04 SEP 24	517	\$2,786.00	\$2,786.00	
del 03 MAY 24 al 04 JUL 24	1077	\$5,560.00	\$5,560.00	
del 04 MAR 24 al 03 MAY 24	314	\$1,686.00	\$1,686.00	
del 05 ENE 24 al 04 MAR 24	211	\$1,154.00	\$1,154.00	
del 06 NOV 23 al 05 ENE 24	275	\$1,449.00	\$1,449.00	
del 06 SEP 23 al 06 NOV 23	348	\$1,840.00	\$1,840.00	

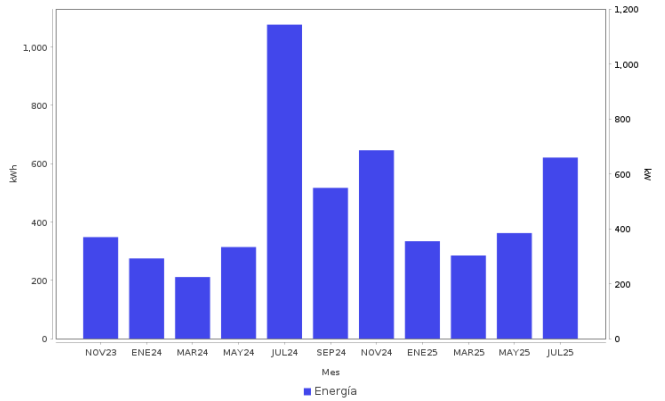

Datos Fiscales del Receptor Cadena Original Este documento es una representación impresa de un CFDI PPD
RFC: RFC Razón Social: Régimen Fiscal: 000 Uso CFDI: CP: 00000 AC Folio: 000132290790 Folio Fiscal: N. Certificado del SAT: No. certificado del CSD: Fecha y hora de certificación: Unidad de medida: kWh

Instancias y recursos a disposición de los usuarios para atender quejas:



Profeco
Procuraduría Federal
del Consumidor

¡AVISO IMPORTANTE!

*Tu comprobante fiscal es emitido por Comision Federal de Electricidad con el RFC CFE 370814QI0.
¿Confort o desperdicio? Cuida tu consumo electrico. Nuestro compromiso es seguir conectados contigo.
Corte a partir del 21 SEP 25.
Le ha sido aplicado 0 Kwh a su bolsa de Energia
Usted cuenta con 0 kwh a favor por energia acumulada que se aplicara en sus proximas facturaciones*

Conoce los servicios de los diferentes suministradores: <http://usuariocalificado.cre.gob.mx/UsuarioCalificado/ListadoSuministrador>

TAMBIÉN PUEDES PAGAR TU RECIBO EN:



Banco del Bienestar, Bancomer, Inbursa, Santander, Banamex, Banjerito, Scotiabank, HSBC, CIBanco, Afirme, Multiva, Banco del Bajío, Banco Azteca, BanCoppel.

