



Comisión Federal de Electricidad®

Comisión Federal de Electricidad
Av. Paseo de la Reforma 164, Col. Juárez,
Alcaldía: Cuauhtémoc, Código Postal: 06600,
Ciudad de México. RFC: CFE370814Q10

GARCIA RAVELL ANGEL HUMBERTO

22 401 LOCAL 4 401A 401B . CP.
PLAZA COMERCIAL MONETA
CONKAL (CENTRO) FC.P.97345
CONKAL, YUC.

NO. DE SERVICIO: 779170100341

RMU: 97345 17-01-05 XAXX-010101 107 CFE

CUENTA: 06DW01M010615210

LÍMITE DE PAGO: 18 AGO 25

CORTE A PARTIR: 19 AGO 25

TARIFA: PDBT **NO. MEDIDOR:** A156LD

MULTIPLICADOR: 1
NO HILOS: 2

PERIODO FACTURADO: 03 JUN 25-04 AGO 25

TOTAL A PAGAR:

\$4,670

(CUATRO MIL SEISCIENTOS SETENTA PESOS M.N.)



Concepto	Lectura actual		Lectura anterior		Total periodo	Precio (MXN)	Subtotal (MXN)
	Medida	X Estimada	Medida	X Estimada			
Energía (kWh)	33,460		32,593		867		



Este gráfico refleja tu nivel de consumo. A menor uso, mayor apoyo.

Subtotal

Costos de la energía en el Mercado Eléctrico Mayorista				
Concepto	\$	\$/kW	\$/kWh	Importe (MXN)
Suministro	84.32	0.00	0.00	84.32
Distribución	0.00	0.00	887.81	887.81
Transmisión	0.00	0.00	156.84	156.84
CENACE	0.00	0.00	5.64	5.64
Energía	0.00	0.00	1,772.15	1,772.15
Capacidad	0.00	0.00	947.63	947.63
SCnMEM(1)	0.00	0.00	5.38	5.38

Fecha, hora y lugar de impresión: 30/09/2025 08:46:38 hrs Calle 59 x 58 y 60 No 488 Centro Merida Merida Yucatan Mexico 97000

Desglose del importe a pagar	
Concepto	Importe (MXN)
Cargo Fijo(3)	84.32
Energía	3,775.45
Subtotal	3,859.77
IVA 16%	617.56
Fac. del Periodo	4,477.33
DAP(2)	192.99
Adeudo Anterior	3,501.33
Su Pago	-3,501.00
Total	4,670.65

(1) SCnMEM: Costos relacionados con los servicios del Mercado. (2) DAP: Derecho al Alumbrado Público. (3) Cargos o créditos: Diversos conceptos que se pueden incluir en el aviso recibo relacionados con el suministro.

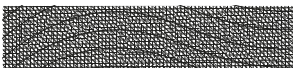

97345 17-01-05 XAXX-010101 107 CFE
01 779170100341 250818 000004670 2

06DW01M010615210 Repartir



\$4,670

(CUATRO MIL SEISCIENTOS SETENTA PESOS M.N.)

CONSUMO HISTÓRICO

Período	kWh	Importe	Pagos	Pendientes de Pago
del 31 MAR 25 al 03 JUN 25	663	\$3,501.00	\$3,501.00	
del 29 ENE 25 al 31 MAR 25	492	\$2,624.00	\$2,624.00	
del 03 DIC 24 al 29 ENE 25	318	\$1,723.00	\$1,723.00	
del 02 OCT 24 al 03 DIC 24	555	\$2,962.00	\$2,962.00	
del 02 AGO 24 al 02 OCT 24	844	\$4,448.00	\$4,448.00	
del 04 JUN 24 al 02 AGO 24	1010	\$5,271.00	\$5,271.00	
del 02 ABR 24 al 04 JUN 24	992	\$5,078.00	\$5,078.00	
del 30 ENE 24 al 02 ABR 24	573	\$2,979.00	\$2,979.00	
del 04 DIC 23 al 30 ENE 24	384	\$1,983.00	\$1,983.00	
del 03 OCT 23 al 04 DIC 23	586	\$2,990.00	\$2,990.00	
del 03 AGO 23 al 03 OCT 23	823	\$4,194.00	\$4,194.00	

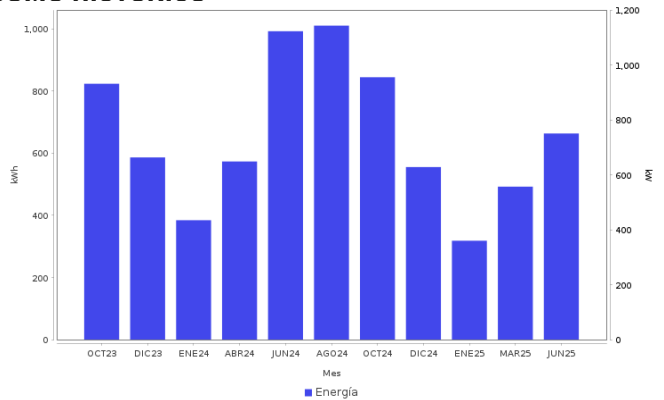

AHORRO DE ENERGÍA INSTALACIÓN ELÉCTRICA

- Si los interruptores de seguridad están desgastados, reemplázalos;
- si los cables de la **caja de fusibles** se calientan, es necesario cambiarlos por otros del calibre adecuado.

Datos Fiscales del Receptor Cadena Original Este documento es una representación impresa de un CFDI PPD
 RFC: RFC Razón Social: Régimen Fiscal: 000 Uso CFDI: CP: 00000 AC Folio: 000065373548 Folio Fiscal: N. Certificado del SAT: No. certificado del CSD: Fecha y hora de certificación: Unidad de medida: kWh
 |||||



Instancias y recursos a disposición de los usuarios para atender quejas:



¡AVISO IMPORTANTE!

Tu comprobante fiscal es emitido por Comisión Federal de Electricidad con el RFC CFE 370814QI0.
 La suma de cada pequeña acción genera un gran cambio, cuidemos el medio ambiente. Nuestro compromiso es seguir conectados contigo.

Corte a partir del 19 AGO 25.

Su consumo de energía eléctrica está dentro del rango excedente.

Conoce los servicios de los diferentes suministradores: <http://usuariocalificado.cre.gob.mx/UsuarioCalificado/ListadoSuministrador>

TAMBIÉN PUEDES PAGAR TU RECIBO EN:



Banco del Bienestar, Bancomer, Inbursa, Santander, Banamex, Banjercito, Scotiabank, HSBC, Citibanco, Afirme, Multiva, Banco del Bajío, Banco Azteca, BanCoppel.

Son más de 100,000 establecimientos autorizados, consulta el portal cfe.mx en la sección medios de pago.