



Comisión Federal de Electricidad®

Comisión Federal de Electricidad  
Av. Paseo de la Reforma 164, Col. Juárez,  
Alcaldía: Cuauhtémoc, Código Postal: 06600,  
Ciudad de México. RFC: CFE370814Q10

## JOSE RODRIGUEZ FLORENCIA

6 NORTE 621 C CUAUHTEMOC  
NO SABE  
CUAHUTEMOC U =C.P.68030  
SANTA ROSA PANZACOLA,OAX

**NO. DE SERVICIO:**679160415030

**RMU:**68285 16-04-20 XAXX-010101 004 CFE

**CUENTA:**08DK09A290864241

**LÍMITE DE PAGO:**21 AGO 25

**CORTE A PARTIR:**22 AGO 25

**TARIFA:**1ANO. MEDIDOR:U1J607

**MULTIPLICADOR:**1  
**NO HILOS:**1

**PERIODO FACTURADO:**04 JUN 25-04 AGO 25

TOTAL A PAGAR:

# \$1,232

(UN MIL DOSCIENTOS TREINTA Y DOS PESOS M.N.)



Concepto	Lectura actual		Lectura anterior		Total periodo	Precio (MXN)	Subtotal (MXN)
	Medida <input checked="" type="checkbox"/>	Estimada <input type="checkbox"/>	Medida <input checked="" type="checkbox"/>	Estimada <input type="checkbox"/>			
<b>Energía (kWh)</b>	54,830		54,352		478		
Básico					200	0.969	193.80
Intermedio					100	1.123	112.30
Excedente					178	3.861	687.25



Este gráfico refleja tu nivel de consumo. A menor uso, mayor apoyo.

Subtotal

Costos de la energía en el Mercado Eléctrico Mayorista				
Concepto	\$	\$/kW	\$/kWh	Importe (MXN)
Suministro	80.22	0.00	0.00	80.22
Distribución	0.00	0.00	582.20	582.20
Transmisión	0.00	0.00	86.47	86.47
CENACE	0.00	0.00	3.11	3.11
Energía	0.00	0.00	410.60	410.60
Capacidad	0.00	0.00	256.69	256.69
SCnMEM(1)	0.00	0.00	2.96	2.96

Desglose del importe a pagar	
Concepto	Importe (MXN)
Energía	993.36
IVA 16%	158.94
Fac. del Periodo	1,152.30
DAP((2))	79.47
Adeudo Anterior	1,341.85
Su Pago	-1,341.00
<b>Total</b>	<b>1,232.62</b>

**Apoyo Gubernamental 428.89**

Fecha, hora y lugar de impresión:30/09/2025 17:01:15hrsCalle ReformaNo.701Col CentroOaxacaOaxacaMexicoCP 68000

(1) SCnMEM: Costos relacionados con los servicios del Mercado. (2) DAP: Derecho al Alumbrado Público. (3) Cargos o créditos: Diversos conceptos que se pueden incluir en el aviso recibo relacionados con el suministro.



08DK09A290864241Cobranza Electronica



# \$1,232

(UN MIL DOSCIENTOS TREINTA Y DOS PESOS M.N.)

## CONSUMO HISTÓRICO

Período	kWh	Importe	Pagos	Pendientes de Pago
del 03 ABR 25 al 04 JUN 25	503	\$1,341.00	\$1,341.00	
del 04 FEB 25 al 03 ABR 25	404	\$932.00	\$932.00	
del 05 DIC 24 al 04 FEB 25	420	\$999.00	\$999.00	
del 07 OCT 24 al 05 DIC 24	375	\$784.00	\$784.00	
del 06 AGO 24 al 07 OCT 24	409	\$995.00	\$995.00	
del 04 JUN 24 al 06 AGO 24	435	\$1,107.00	\$1,107.00	
del 04 ABR 24 al 04 JUN 24	453	\$1,182.00	\$1,182.00	
del 06 FEB 24 al 04 ABR 24	378	\$835.00	\$835.00	
del 05 DIC 23 al 06 FEB 24	384	\$855.00	\$855.00	
del 04 OCT 23 al 05 DIC 23	358	\$731.00	\$731.00	
del 03 AGO 23 al 04 OCT 23	386	\$846.00	\$846.00	

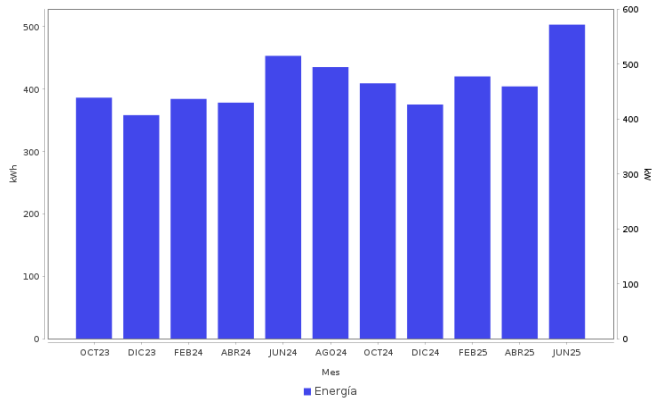

**Datos Fiscales del Receptor    Cadena Original    Este documento es una representación impresa de un CFDI    PPD**

RFIC: RFC Razón Social: Régimen Fiscal: 000 Uso CFDI: CP: 00000 AC Folio: 000075017550 Folio Fiscal: N. Certificado del SAT: No. certificado del CSD: Fecha y hora de certificación: Unidad de medida: kWh



**Instancias y recursos a disposición de los usuarios para atender quejas:**



**Profeco**  
Procuraduría Federal  
del Consumidor

## ¡AVISO IMPORTANTE!

*Tu comprobante fiscal es emitido por Comision Federal de Electricidad con el RFC CFE 370814QI0.  
La suma de cada pequena accion genera un gran cambio, cuidemos el medio ambiente. Nuestro compromiso es seguir conectados contigo.*

Corte a partir del 22 AGO 25.

De acuerdo a tus instrucciones, el importe de este aviso-recibo sera cargado a tu cuenta bancaria.

**Conoce los servicios de los diferentes suministradores:** <http://usuariocalificado.cre.gob.mx/UsuarioCalificado/ListadoSuministrador>

**TAMBIÉN PUEDES PAGAR TU RECIBO EN:**



Son más de 100,000 establecimientos autorizados, consulta el portal [cfe.mx](http://cfe.mx) en la sección medios de pago.