



Comisión Federal de Electricidad®

Comisión Federal de Electricidad
Av. Paseo de la Reforma 164, Col. Juárez,
Alcaldía: Cuauhtémoc, Código Postal: 06600,
Ciudad de México. RFC: CFE370814Q10

GONZALEZ EDUARDO EFRAIN

CONOCIDO SANTA CRUZ MEXTEPEC S
AMPLIACION NUEVA
SN ANTONIO MEXT STA CRUC.P.50687
SAN ANTONIO MEXTEPEC,MEX.

NO. DE SERVICIO:306111003108

RMU:50687 11-10-11 XAXX-010101 001 CFE

CUENTA:18DG41H932030950

LÍMITE DE PAGO:29 AGO 25

CORTE A PARTIR:30 AGO 25

TARIFA:01**NO. MEDIDOR:**69P69A

MULTIPLICADOR:1
NO HILOS:1

PERIODO FACTURADO:12 JUN 25-13 AGO 25

TOTAL A PAGAR:

\$409

(CUATROCIENTOS NUEVE PESOS M.N.)



Concepto	Lectura actual		Lectura anterior		Total periodo	Precio (MXN)	Subtotal (MXN)
	Medida <input checked="" type="checkbox"/>	Estimada <input type="checkbox"/>	Medida <input checked="" type="checkbox"/>	Estimada <input type="checkbox"/>			
Energía (kWh)	23,727		23,455		272		
Basico					150	1.087	163.05
Intermedio					122	1.320	161.04



Este gráfico refleja tu nivel de consumo. A menor uso, mayor apoyo.

Subtotal

Costos de la energía en el Mercado Eléctrico Mayorista				
Concepto	\$	\$/kW	\$/kWh	Importe (MXN)
Suministro	57.94	0.00	0.00	57.94
Distribución	0.00	0.00	458.05	458.05
Transmisión	0.00	0.00	49.20	49.20
CENACE	0.00	0.00	1.77	1.77
Energía	0.00	0.00	241.54	241.54
Capacidad	0.00	0.00	164.29	164.29
SCnMEM(1)	0.00	0.00	1.69	1.69

Desglose del importe a pagar	
Concepto	Importe (MXN)
Energía	324.09
IVA 16%	51.85
Fac. del Periodo	375.94
DAP((2))	32.41
Adeudo Anterior	1,355.78
Su Pago	-1,355.00
Total	409.13

Apoyo Gubernamental 650.39

Fecha, hora y lugar de impresión:01/10/2025 12:19:10hrsPlaza Ata MirandaSNSNcol. CentroAtlacmulcoAtlacmulcoEdo.MexicoMexicoCP 50450

(1) SCnMEM: Costos relacionados con los servicios del Mercado. (2) DAP: Derecho al Alumbrado Público. (3) Cargos o créditos: Diversos conceptos que se pueden incluir en el aviso recibo relacionados con el suministro.



50687 11-10-11 XAXX-010101 001 CFE
01 306111003108 250829 000000409 6

18DG41H932030950Repartir



\$409

(CUATROCIENTOS NUEVE PESOS M.N.)

CONSUMO HISTÓRICO

Período	kWh	Importe	Pagos	Pendientes de Pago
del 11 ABR 25 al 12 JUN 25	474	\$1,355.00	\$1,355.00	
del 11 FEB 25 al 11 ABR 25	301	\$516.00	\$516.00	
del 12 DIC 24 al 11 FEB 25	83	\$100.00	\$100.00	
del 11 OCT 24 al 12 DIC 24	338	\$683.00	\$683.00	
del 12 AGO 24 al 11 OCT 24	520	\$1,533.00	\$1,533.00	
del 11 JUN 24 al 12 AGO 24	521	\$1,526.00	\$1,526.00	
del 11 ABR 24 al 11 JUN 24	613	\$1,941.00	\$1,941.00	
del 12 FEB 24 al 11 ABR 24	499	\$1,404.00	\$1,404.00	
del 13 DIC 23 al 12 FEB 24	505	\$1,421.00	\$1,421.00	
del 11 OCT 23 al 13 DIC 23	538	\$1,556.00	\$1,556.00	
del 10 AGO 23 al 11 OCT 23	482	\$1,287.00	\$1,287.00	

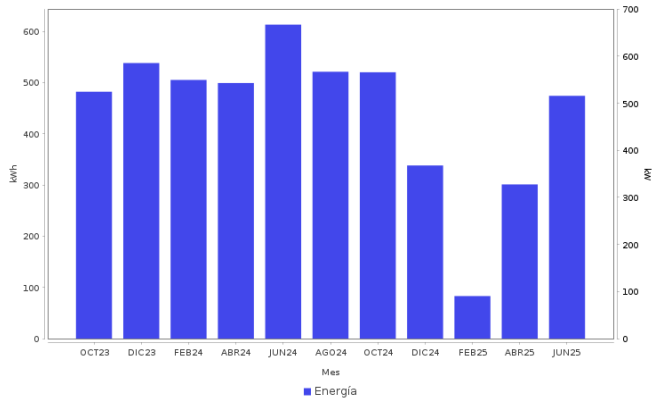

Datos Fiscales del Receptor Cadena Original Este documento es una representación impresa de un CFDI PPD
RFC: RFC Razón Social: Régimen Fiscal: 000 Uso CFDI: CP: 00000 AC Folio: 000053939588 Folio Fiscal: N. Certificado del SAT: No. certificado del CSD: Fecha y hora de certificación: Unidad de medida: kWh

Instancias y recursos a disposición de los usuarios para atender quejas:



Profeco
Procuraduría Federal
del Consumidor

¡AVISO IMPORTANTE!

*Tu comprobante fiscal es emitido por Comision Federal de Electricidad con el RFC CFE 370814QI0.
La suma de cada pequena accion genera un gran cambio, cuidemos el medio ambiente. Nuestro compromiso es seguir conectados contigo.*

Corte a partir del 30 AGO 25.

Le invitamos a que se registre en nuestro portal y disfrute de la comodidad de nuestros servicios en línea.

Conoce los servicios de los diferentes suministradores: <http://usuariocalificado.cre.gob.mx/UsuarioCalificado/ListadoSuministrador>

TAMBIÉN PUEDES PAGAR TU RECIBO EN:



Son más de 100,000 establecimientos autorizados, consulta el portal cfe.mx en la sección medios de pago.