



Comisión Federal de Electricidad®

Comisión Federal de Electricidad  
Av. Paseo de la Reforma 164, Col. Juárez,  
Alcaldía: Cuauhtémoc, Código Postal: 06600,  
Ciudad de México. RFC: CFE370814Q10

## BRAVO MAZAS ABRIL YULISSA

TRINIDAD 24 1  
PARAISO PILARES  
PARAJE STA MARIA R IC.P.68275  
TRINIDAD VIGUERA,OAX

**NO. DE SERVICIO:**679230860052

**RMU:**68275 23-08-23 XAXX-010101 005 CFE

**CUENTA:**12DK09A311225905

**LÍMITE DE PAGO:**24 AGO 25

**CORTE A PARTIR:**25 AGO 25

**TARIFA:**1ANO. MEDIDOR:UN893E

**MULTIPLICADOR:**1  
**NO HILOS:**2

**PERIODO FACTURADO:**06 JUN 25-06 AGO 25

TOTAL A PAGAR:

# \$21,215

(VEINTIUN MIL DOSCIENTOS QUINCE PESOS M.N.)



Concepto	Lectura actual		Lectura anterior		Total periodo	Precio (MXN)	Subtotal (MXN)
	Medida <input checked="" type="checkbox"/> Estimada <input type="checkbox"/>	Medida <input checked="" type="checkbox"/> Estimada <input type="checkbox"/>	Medida <input checked="" type="checkbox"/> Estimada <input type="checkbox"/>	Medida <input checked="" type="checkbox"/> Estimada <input type="checkbox"/>			
<b>Energía (kWh)</b>	49,056		44,404		4,652		
Básico					200	0.969	193.80
Intermedio					100	1.123	112.30
Excedente					4,352	3.861	16,803.07



Este gráfico refleja tu nivel de consumo. A menor uso, mayor apoyo.

Subtotal

Costos de la energía en el Mercado Eléctrico Mayorista				
Concepto	\$	\$/kW	\$/kWh	Importe (MXN)
Suministro	80.22	0.00	0.00	80.22
Distribución	0.00	0.00	5,666.14	5,666.14
Transmisión	0.00	0.00	841.55	841.55
CENACE	0.00	0.00	30.24	30.24
Energía	0.00	0.00	3,996.07	3,996.07
Capacidad	0.00	0.00	2,498.12	2,498.12
SCnMEM(1)	0.00	0.00	28.84	28.84

Desglose del importe a pagar	
Concepto	Importe (MXN)
Energía	17,109.17
IVA 16%	2,737.47
Fac. del Periodo	19,846.64
DAP((2))	1,368.73
Adeudo Anterior	23,029.17
Su Pago	-23,029.00
<b>Total</b>	<b>21,215.54</b>

Fecha, hora y lugar de impresión:01/10/2025 12:40:28hrsCalle ReformaNo.701Col CentroOaxacaOaxacaMexicoCP 68000

(1) SCnMEM: Costos relacionados con los servicios del Mercado. (2) DAP: Derecho al Alumbrado Público. (3) Cargos o créditos: Diversos conceptos que se pueden incluir en el aviso recibo relacionados con el suministro.



68275 23-08-23 XAXX-010101 005 CFE  
01 679230860052 250824 000021215 9

12DK09A311225905Repartir



# \$21,215

(VEINTIUN MIL DOSCIENTOS QUINCE PESOS M.N.)

## CONSUMO HISTÓRICO

Período	kWh	Importe	Pagos	Pendientes de Pago
del 07 ABR 25 al 06 JUN 25	5066	\$23,029.00	\$23,029.00	
del 06 FEB 25 al 07 ABR 25	5020	\$22,711.00	\$22,711.00	
del 09 DIC 24 al 06 FEB 25	3906	\$17,327.00	\$17,327.00	
del 09 OCT 24 al 09 DIC 24	3278	\$14,282.00	\$14,282.00	
del 08 AGO 24 al 09 OCT 24	2887	\$12,438.00	\$12,438.00	
del 06 JUN 24 al 08 AGO 24	3351	\$14,479.00	\$14,479.00	
del 08 ABR 24 al 06 JUN 24	4509	\$19,650.00	\$19,650.00	
del 08 FEB 24 al 08 ABR 24	4467	\$19,320.00	\$19,320.00	
del 07 DIC 23 al 08 FEB 24	4308	\$18,470.00	\$18,470.00	
del 06 OCT 23 al 07 DIC 23	3876	\$16,366.00	\$16,366.00	
del 23 AGO 23 al 06 OCT 23	3736	\$16,370.00	\$16,370.00	

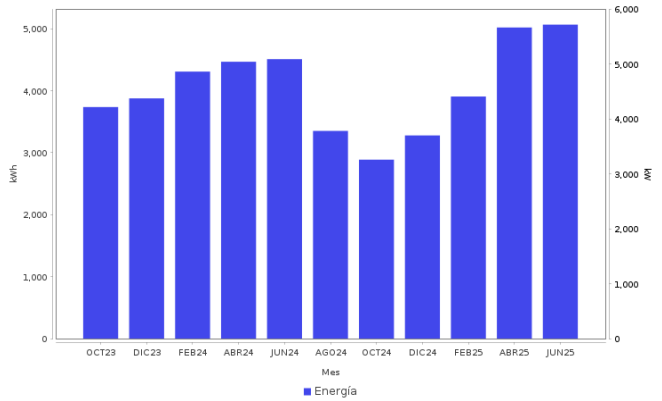

**Datos Fiscales del Receptor Cadena Original Este documento es una representación impresa de un CFDI PPD**  
RFC: RFC Razón Social: Régimen Fiscal: 000 Uso CFDI: CP: 00000 AC Folio: 000075061349 Folio Fiscal: N. Certificado del SAT: No. certificado del CSD: Fecha y hora de certificación: Unidad de medida: kWh  

**Instancias y recursos a disposición de los usuarios para atender quejas:**



**Profeco**  
Procuraduría Federal  
del Consumidor

**¡AVISO IMPORTANTE!**

*Tu comprobante fiscal es emitido por Comision Federal de Electricidad con el RFC CFE 370814QI0.  
La suma de cada pequena accion genera un gran cambio, cuidemos el medio ambiente. Nuestro compromiso es seguir conectados contigo.*

Corte a partir del 25 AGO 25.

*Le invitamos a que se registre en nuestro portal y disfrute de la comodidad de nuestros servicios en línea.*

**Conoce los servicios de los diferentes suministradores:** <http://usuariocalificado.cre.gob.mx/UsuarioCalificado/ListadoSuministrador>

**TAMBIÉN PUEDES PAGAR TU RECIBO EN:**



Son más de 100,000 establecimientos autorizados, consulta el portal [cfe.mx](http://cfe.mx) en la sección medios de pago.

