



Comisión Federal de Electricidad®

Comisión Federal de Electricidad  
Av. Paseo de la Reforma 164, Col. Juárez,  
Alcaldía: Cuauhtémoc, Código Postal: 06600,  
Ciudad de México. RFC: CFE370814Q10

## GONZALEZ EDUARDO EFRAIN

SANTA CRUZ MEXTEPEC S NO S N  
COLINDANDO CON SAN LUCAS  
SN ANTONIO MEXT STA CRUC.P.50687  
SAN ANTONIO MEXTEPEC,MEX.

**NO. DE SERVICIO:**306210603176

**RMU:**50687 21-06-15 XAXX-010101 010 CFE

**CUENTA:**18DG41H932030962

**LÍMITE DE PAGO:**29 AGO 25

**CORTE A PARTIR:**30 AGO 25

**TARIFA:**01**NO. MEDIDOR:**417XR5

**MULTIPLICADOR:**1  
**NO HILOS:**1

**PERIODO FACTURADO:**12 JUN 25-13 AGO 25

TOTAL A PAGAR:

# \$606

(SEISCIENTOS SEIS PESOS M.N.)



Concepto	Lectura actual		Lectura anterior		Total periodo	Precio (MXN)	Subtotal (MXN)
	Medida <input checked="" type="checkbox"/> Estimada <input type="checkbox"/>		Medida <input checked="" type="checkbox"/> Estimada <input type="checkbox"/>				
<b>Energía (kWh)</b>	17,468		17,150		318		
Básico					150	1.087	163.05
Intermedio					130	1.320	171.60
Excedente					38	3.861	146.71



Este gráfico refleja tu nivel de consumo. A menor uso, mayor apoyo.

Subtotal

Costos de la energía en el Mercado Eléctrico Mayorista				
Concepto	\$	\$/kW	\$/kWh	Importe (MXN)
Suministro	57.94	0.00	0.00	57.94
Distribución	0.00	0.00	458.72	458.72
Transmisión	0.00	0.00	57.53	57.53
CENACE	0.00	0.00	2.07	2.07
Energía	0.00	0.00	278.89	278.89
Capacidad	0.00	0.00	191.12	191.12
SCnMEM(1)	0.00	0.00	1.97	1.97

Desglose del importe a pagar	
Concepto	Importe (MXN)
Energía	481.37
IVA 16%	77.02
Fac. del Periodo	558.39
DAP((2))	48.14
Adeudo Anterior	757.33
Su Pago	-757.00
<b>Total</b>	<b>606.86</b>

### Apoyo Gubernamental 566.87

Fecha, hora y lugar de impresión:01/10/2025 12:21:22hrsPlaza Ata MirandaSNSNCol. CentroAtlacmulcoAtlacmulcoEdo.MexicoMexicoCP 50450

(1) SCnMEM: Costos relacionados con los servicios del Mercado. (2) DAP: Derecho al Alumbrado Público. (3) Cargos o créditos: Diversos conceptos que se pueden incluir en el aviso recibo relacionados con el suministro.



50687 21-06-15 XAXX-010101 010 CFE  
01 306210603176 250829 000000606 0

18DG41H932030962Repartir



# \$606

(SEISCIENTOS SEIS PESOS M.N.)

## CONSUMO HISTÓRICO

Período	kWh	Importe	Pagos	Pendientes de Pago
del 11 ABR 25 al 12 JUN 25	350	\$757.00	\$757.00	
del 11 FEB 25 al 11 ABR 25	286	\$444.00	\$444.00	
del 12 DIC 24 al 11 FEB 25	248	\$440.00	\$440.00	
del 11 OCT 24 al 12 DIC 24	687	\$2,332.00	\$2,332.00	
del 12 AGO 24 al 11 OCT 24	894	\$3,287.00	\$3,287.00	
del 11 JUN 24 al 12 AGO 24	961	\$3,577.00	\$3,577.00	
del 11 ABR 24 al 11 JUN 24	1160	\$4,472.00	\$4,472.00	
del 12 FEB 24 al 11 ABR 24	940	\$3,429.00	\$3,429.00	
del 13 DIC 23 al 12 FEB 24	741	\$2,498.00	\$2,498.00	
del 11 OCT 23 al 13 DIC 23	860	\$3,010.00	\$3,010.00	
del 10 AGO 23 al 11 OCT 23	1014	\$3,660.00	\$3,660.00	

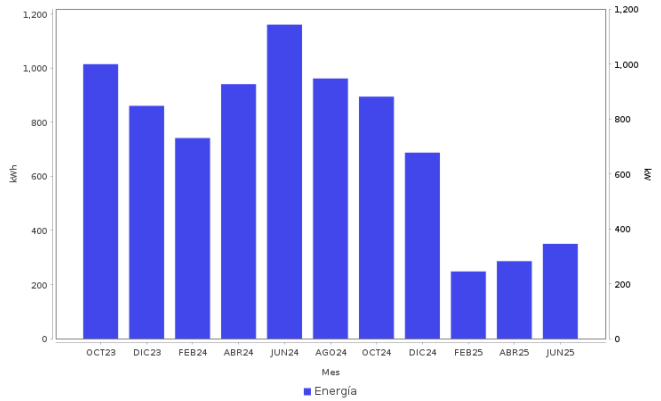

**Datos Fiscales del Receptor**    **Cadena Original**    **Este documento es una representación impresa de un CFDI**    **PPD**  
RFC: RFC Razón Social: Régimen Fiscal: 000 Uso CFDI: CP: 00000 AC Folio: 000053939591 Folio Fiscal: N. Certificado del SAT: No. certificado del CSD: Fecha y hora de certificación: Unidad de medida: kWh  

**Instancias y recursos a disposición de los usuarios para atender quejas:**



**Profeco**  
Procuraduría Federal  
del Consumidor

**¡AVISO IMPORTANTE!**

*Tu comprobante fiscal es emitido por Comision Federal de Electricidad con el RFC CFE 370814QI0.  
La suma de cada pequena accion genera un gran cambio, cuidemos el medio ambiente. Nuestro compromiso es seguir conectados contigo.*

Corte a partir del 30 AGO 25.

Su consumo de energía eléctrica está dentro del rango de consumo EXCEDENTE, que es mayor a 280 kWh bimestrales.

**Conoce los servicios de los diferentes suministradores:** <http://usuariocalificado.cre.gob.mx/UsuarioCalificado/ListadoSuministrador>

**TAMBIÉN PUEDES PAGAR TU RECIBO EN:**



Son más de 100,000 establecimientos autorizados, consulta el portal [cfe.mx](http://cfe.mx) en la sección medios de pago.