



Comisión Federal de Electricidad®

Comisión Federal de Electricidad
Av. Paseo de la Reforma 164, Col. Juárez,
Alcaldía: Cuauhtémoc, Código Postal: 06600,
Ciudad de México. RFC: CFE370814Q10

VELASCO RAMIREZ MARTIMIANA

COL PUENTE DE TUBO S N CP.0000
CARRET A ZIPOL ANTES UMAR Y FTE RESTAURANT PACO GABY (DOS MIL TRESCIENTOS NOVENTA Y DOS PESOS M.N.)
PUERTO ANGEL.C.P.70902
PUERTO ANGEL,OAX

NO. DE SERVICIO:684081120397

RMU:70902 08-11-13 XAXX-010101 002 CFE

CUENTA:33DK11F235011520

LÍMITE DE PAGO:10 OCT 25

CORTE A PARTIR:11 OCT 25

TARIFA:1B **NO. MEDIDOR:**978PN1

MULTIPLICADOR:1
NO HILOS:1

PERIODO FACTURADO:23 JUL 25-23 SEP 25

TOTAL A PAGAR:

\$2,392

(DOS MIL TRESCIENTOS NOVENTA Y DOS PESOS M.N.)



Concepto	Lectura actual		Lectura anterior		Total periodo	Precio (MXN)	Subtotal (MXN)
	Medida <input checked="" type="checkbox"/> Estimada <input type="checkbox"/>		Medida <input checked="" type="checkbox"/> Estimada <input type="checkbox"/>				
Energía (kWh)	31,547		30,720		827		
Básico					250	0.973	243.25
Intermedio					200	1.127	225.40
Excedente					377	3.875	1,460.87



Este gráfico refleja tu nivel de consumo. A menor uso, mayor apoyo.

Subtotal

Costos de la energía en el Mercado Eléctrico Mayorista				
Concepto	\$	\$/kW	\$/kWh	Importe (MXN)
Suministro	80.22	0.00	0.00	80.22
Distribución	0.00	0.00	1,007.29	1,007.29
Transmisión	0.00	0.00	149.60	149.60
CENACE	0.00	0.00	5.38	5.38
Energía	0.00	0.00	711.22	711.22
Capacidad	0.00	0.00	444.10	444.10
SCnMEM(1)	0.00	0.00	5.13	5.13

Desglose del importe a pagar	
Concepto	Importe (MXN)
Energía	1,929.53
IVA 16%	308.72
Fac. del Periodo	2,238.25
DAP((2))	154.36
Adeudo Anterior	1,994.16
Su Pago	-1,994.00
Total	2,392.77

Apoyo Gubernamental 473.41

Fecha, hora y lugar de impresión:03/10/2025 15:22:53hrsAbasolos/nSeccion-1Colonia CentroSanPedro PochutlaSanPedro PochutlaOaxacaMexicoCP 70900

(1) SCnMEM: Costos relacionados con los servicios del Mercado. (2) DAP: Derecho al Alumbrado Público. (3) Cargos o créditos: Diversos conceptos que se pueden incluir en el aviso recibo relacionados con el suministro.



33DK11F235011520Repartir



\$2,392

(DOS MIL TRESCIENTOS NOVENTA Y DOS PESOS M.N.)

CONSUMO HISTÓRICO

Período	kWh	Importe	Pagos	Pendientes de Pago
del 23 MAY 25 al 23 JUL 25	747	\$1,994.00	\$1,994.00	
del 25 MAR 25 al 23 MAY 25	567	\$1,126.00	\$1,126.00	
del 23 ENE 25 al 25 MAR 25	264	\$462.00	\$462.00	
del 25 NOV 24 al 23 ENE 25	157	\$208.00	\$208.00	
del 23 JUL 24 al 25 NOV 24	988	\$1,464.00	\$1,464.00	
del 23 MAY 24 al 23 JUL 24	179	\$285.00	\$285.00	
del 22 MAR 24 al 23 MAY 24	440	\$535.00	\$535.00	
del 24 ENE 24 al 22 MAR 24	353	\$511.00	\$511.00	
del 27 NOV 23 al 24 ENE 24	353	\$508.00	\$508.00	
del 25 SEP 23 al 27 NOV 23	371	\$581.00	\$581.00	
del 25 JUL 23 al 25 SEP 23	381	\$439.00	\$439.00	

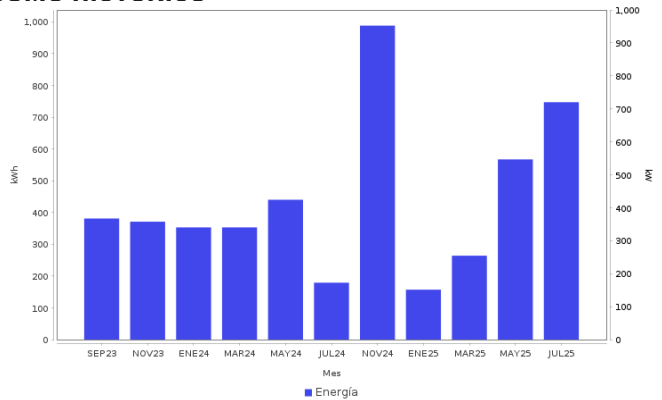

AHORRO DE ENERGÍA INSTALACIÓN ELÉCTRICA

- Si los interruptores de seguridad están desgastados, reemplázalos; si los cables de la **caja de fusibles se calientan**, es necesario cambiarlos por otros del calibre adecuado.



Datos Fiscales del Receptor Cadena Original Este documento es una representación impresa de un CFDI PPD
 RFC: RFC Razón Social: Régimen Fiscal: 000 Uso CFDI: CP: 00000 AC Folio: 000025827612 Folio Fiscal: N. Certificado del SAT: No. certificado del CSD: Fecha y hora de certificación: Unidad de medida: kWh
 |||||

Instancias y recursos a disposición de los usuarios para atender quejas:



¡AVISO IMPORTANTE!

Tu comprobante fiscal es emitido por Comisión Federal de Electricidad con el RFC CFE 370814Q10.
 ¿Confort o desperdicio? Cuida tu consumo eléctrico. Nuestro compromiso es seguir conectados contigo.
 Corte a partir del 11 OCT 25.
 Con este consumo se redujo la aportación gubernamental. Ahorrar luz podría representar beneficios en su gasto familiar.
 Le invitamos a que se registre en nuestro portal y disfrute de la comodidad de nuestros servicios en línea.

Conoce los servicios de los diferentes suministradores: <http://usuariocalificado.cre.gob.mx/UsuarioCalificado/ListadoSuministrador>

TAMBIÉN PUEDES PAGAR TU RECIBO EN:



Banco del Bienestar, Bancomer, Inbursa, Santander, Banamex, Banjercito, Scotiabank, HSBC, C/Barco, Afirme, Multiva, Banco del Bajío, Banco Azteca, BanCoppel.
 Son más de 100,000 establecimientos autorizados, consulta el portal cfe.mx en la sección medios de pago.