



Comisión Federal de Electricidad®

Comisión Federal de Electricidad
Av. Paseo de la Reforma 164, Col. Juárez,
Alcaldía: Cuauhtémoc, Código Postal: 06600,
Ciudad de México. RFC: CFE370814Q10

ARTEAGA SOTELO SERGIO

ROBLES 132
PASEO DEL SEMINARIO
BOSQUES DEL SEMINARIO
C.P.67265
CD BENITO JUAREZ,N.L.

NO. DE SERVICIO:400200206442

RMU:67265 20-02-14 AE55-750727 015 CFE

CUENTA:78DD111027810690

TARIFA:GDMT0

NO. MEDIDOR:A199JC

MULTIPLICADOR:1
NO HILOS:3

CARGA CONECTADA kW:20

DEMANDA CONTRATADA kW:20

TOTAL A PAGAR:

\$9,399

(NUEVE MIL TRESCIENTOS NOVENTA Y NUEVE PESOS M.N.
)

PERIODO FACTURADO:26 AGO 25-25 SEP 25

FECHA LÍMITE DE PAGO:11 OCT 25

CORTE A PARTIR:12 OCT 25

Concepto	No. medidor	Lectura actual		Lectura anterior		Diferencia	Totales
		Medida	Estimada	Medida	Estimada		
kWh	A199JC		51,689		48,732	2,957	2,957
kW	A199JC		7,988		0	7,988	7,988
kVArh	A199JC		43,255		43,220	35	35
Mes	Días de mes	Consumo prom. diario		Energía kWh		Precios \$/kWh	
Mes	Factor de proporción	Demanda máxima \$/kW		Precios \$/kW		Importe (MXN)	Factor de potencia
							99.99

Concepto	Costos de la energía en el Mercado Eléctrico Mayorista			
	\$	\$/kW	\$/kWh	Importe (MXN)
Suministro	544.51	0.00	0.00	544.51
Distribución	0.00	479.24	0.00	479.24
Transmisión	0.00	0.00	534.92	534.92
CENACE	0.00	0.00	29.32	29.32
Energía	0.00	0.00	3,524.25	3,524.25
Capacidad	0.00	3,017.03	0.00	3,017.03
SCnMEM(1)	0.00	0.00	18.34	18.34
TOTAL	544.51	3,496.27	4,106.83	8,147.61

Desglose del importe a pagar	
Concepto	Importe (MXN)
Cargo Fijo((3))	544.51
Energía	7,603.10
2% Baja Tension((3))	162.96
Bonificación Factor de Potencia((3))	-207.77
Subtotal	8,102.80
IVA 16%	1,296.45
Facturación del Periodo	9,399.25
Adeudo Anterior	10,009.73
Su Pago	-10,009.00
Total	9,399.98

Fecha, hora y lugar de impresión:07/10/2025 09:48:32hrsMATAMOROS406 PTECentroCadereytaCadereytaNuevo LeonMexicoCP 67480

(1) SCnMEM: Costos relacionados con los servicios del Mercado. (2) DAP: Derecho al Alumbrado Público. (3) Cargos o créditos: Diversos conceptos que se pueden incluir en el aviso recibo relacionados con el suministro.



67265 20-02-14 AE55-750727 015 CFE
01 400200206442 251011 000009399 2

78DD111027810690Repartir



\$9,399

(NUEVE MIL TRESCIENTOS NOVENTA Y NUEVE PESOS M.N.
)

CONSUMO HISTÓRICO

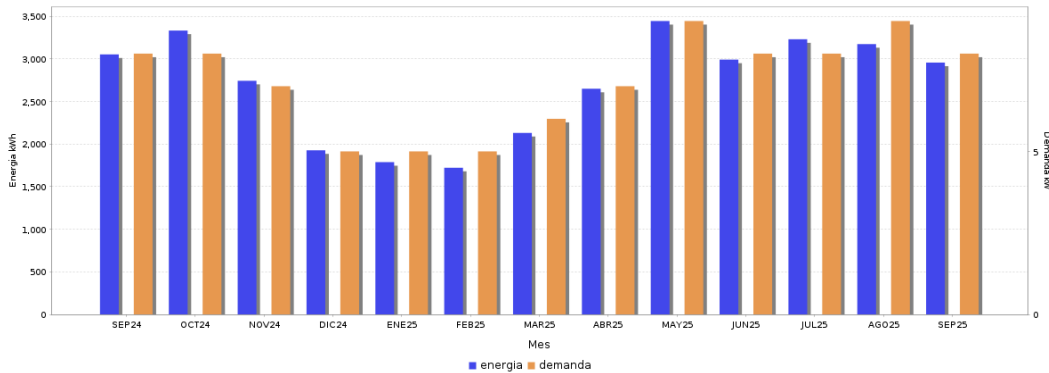

Periodo	Demanda kW	Consumo total kWh	Factor potencia %	Factor carga %	Precio medio (MXN)
SEP 24	8	3,053	99.99	54.83	2.5978
OCT 24	8	3,333	100.00	52.60	2.6254
NOV 24	7	2,743	99.99	47.62	2.6351
DIC 24	5	1,927	99.99	38.23	2.6832
ENE 25	5	1,788	99.99	29.10	2.8852
FEB 25	5	1,722	99.99	32.03	2.8545
MAR 25	6	2,131	99.99	38.27	2.7187
ABR 25	7	2,650	99.99	46.01	2.6625
MAY 25	9	3,445	99.99	56.07	2.6432
JUN 25	8	2,992	99.99	53.74	2.6524
JUL 25	8	3,231	100.00	50.99	2.7292
AGO 25	9	3,174	99.99	50.67	2.7185
SEP 25	8	2,957	99.99	51.34	2.7402



Datos Fiscales del Receptor Cadena Original Este documento es una representación impresa de un CFDI PPD
 RFC: RFC Razón Social: Régimen Fiscal: 000 Uso CFDI: CP: 00000 AC Folio: 000082028899 Folio Fiscal: N. Certificado del SAT: No. certificado del CSD: Fecha y hora de certificación: Unidad de medida: kWh

Instancias y recursos a disposición de los usuarios para atender quejas:

¡AVISO IMPORTANTE!



- Corte a partir de 12 OCT 25.
- Instala sensores de movimiento y temporizadores para asegurar que las luces solo esten encendidas cuando sea necesario. Nuestro compromiso es seguir conectados contigo.
- Servicio a Clientes Telefono 071.
- Tu comprobante fiscal es emitido por Comision Federal de Electricidad con el RFC CFE 370814QIO

Conoce los servicios de los diferentes suministradores: <http://usuariocalificado.cre.gob.mx/UsuarioCalificado/ListadoSuministrador>

TAMBIÉN PUEDES PAGAR TU RECIBO EN:



Banco del Bienestar, Bancomer, Inbursa, Santander, Banamex, Banjercito, Scotiabank, HSBC, Cí Banco, Afirme, Multiva, Banco del Bajío, Banco Azteca, BanCoppel.
 Son más de 100,000 establecimientos autorizados, consulta el portal cfe.mx en la sección medios de pago.