



Comisión Federal de Electricidad®

Comisión Federal de Electricidad
Av. Paseo de la Reforma 164, Col. Juárez,
Alcaldía: Cuauhtémoc, Código Postal: 06600,
Ciudad de México. RFC: CFE370814Q10

VICENCIO DE LA CRUZ FLORENTINO

PORCELANA 249
JUAREZ
BOSQUES DEL SEMINARIO
C.P.67265
CD BENITO JUAREZ,N.L.

NO. DE SERVICIO:400220109117

RMU:67265 22-01-28 XAXX-010101 015 CFE

CUENTA:78DD111027810660

TARIFA:GDMT0

NO. MEDIDOR:PL387B

MULTIPLICADOR:1
NO HILOS:3

CARGA CONECTADA kW:20

DEMANDA CONTRATADA kW:20

TOTAL A PAGAR:

\$9,465

(NUEVE MIL CUATROCIENTOS SESENTA Y CINCO PESOS M. N.)

PERIODO FACTURADO:26 AGO 25-25 SEP 25

FECHA LÍMITE DE PAGO:11 OCT 25

CORTE A PARTIR:12 OCT 25

Concepto	No. medidor	Lectura actual		Lectura anterior		Diferencia	Totales
		Medida <input checked="" type="checkbox"/>	Estimada <input type="checkbox"/>	Medida <input checked="" type="checkbox"/>	Estimada <input type="checkbox"/>		
kWh	PL387B		21	97,153		2,868	2,868
kW	PL387B		8,989	0		8,989	8,989
kVArh	PL387B		19,946	18,636		1,310	1,310
Mes	Días de mes	Consumo prom. diario		Energía kWh		Precios \$/kWh	
Mes	Factor de proporción	Demanda máxima \$/kW		Precios \$/kW		Importe (MXN)	Factor de potencia
							90.96

Concepto	Costos de la energía en el Mercado Eléctrico Mayorista			
	\$	\$/kW	\$/kWh	Importe (MXN)
Suministro	544.51	0.00	0.00	544.51
Distribución	0.00	479.24	0.00	479.24
Transmisión	0.00	0.00	518.82	518.82
CENACE	0.00	0.00	28.44	28.44
Energía	0.00	0.00	3,418.18	3,418.18
Capacidad	0.00	3,017.03	0.00	3,017.03
SCnMEM(1)	0.00	0.00	17.78	17.78
TOTAL	544.51	3,496.27	3,983.22	8,024.00

Desglose del importe a pagar	
Concepto	Importe (MXN)
Cargo Fijo((3))	544.51
Energía	7,479.49
2% Baja Tension((3))	160.48
Bonificación Factor de Potencia((3))	-24.55
Subtotal	8,159.93
IVA 16%	1,305.59
Facturación del Periodo	9,465.52
Adeudo Anterior	9,306.47
Su Pago	-9,306.00
Total	9,465.99

Fecha, hora y lugar de impresión:07/10/2025 09:50:08hrsMATAMOROS406 PTECentroCadereytaCadereytaNuevo LeonMexicoCP 67480

(1) SCnMEM: Costos relacionados con los servicios del Mercado. (2) DAP: Derecho al Alumbrado Público. (3) Cargos o créditos: Diversos conceptos que se pueden incluir en el aviso recibo relacionados con el suministro.

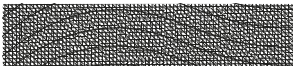

67265 22-01-28 XAXX-010101 015 CFE
01 400220109117 251011 00009465 0

78DD111027810660Repartir



\$9,465

(NUEVE MIL CUATROCIENTOS SESENTA Y CINCO PESOS M. N.)

CONSUMO HISTÓRICO

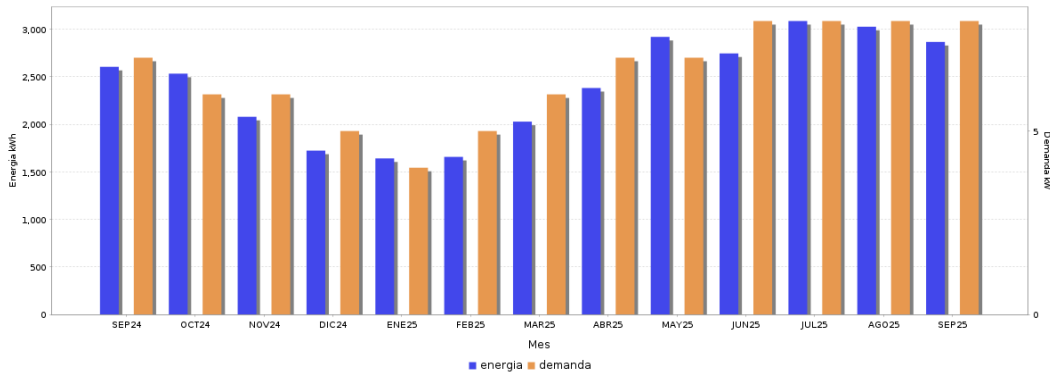

Periodo	Demanda kW	Consumo total kWh	Factor potencia %	Factor carga %	Precio medio (MXN)
SEP 24	7	2,606	100.00	46.80	2.6562
OCT 24	6	2,534	100.00	39.99	2.6709
NOV 24	6	2,080	100.00	41.27	2.8436
DIC 24	5	1,724	100.00	34.21	2.8434
ENE 25	4	1,642	100.00	30.54	2.7565
FEB 25	5	1,658	99.99	35.25	2.9129
MAR 25	6	2,029	99.99	41.65	2.7879
ABR 25	7	2,383	99.99	47.28	2.8105
MAY 25	7	2,921	99.99	47.54	2.5960
JUN 25	8	2,747	99.99	49.34	2.7672
JUL 25	8	3,088	99.99	48.74	2.7915
AGO 25	8	3,028	99.56	43.51	2.6495
SEP 25	8	2,868	90.96	44.26	2.8452



Datos Fiscales del Receptor Cadena Original Este documento es una representación impresa de un CFDI PPD

RFC: RFC Razón Social: Régimen Fiscal: 000 Uso CFDI: CP: 00000 AC Folio: 000082028896 Folio Fiscal: N. Certificado del SAT: No. certificado del CSD: Fecha y hora de certificación: Unidad de medida: kWh



Instancias y recursos a disposición de los usuarios para atender quejas:

¡AVISO IMPORTANTE!



- Corte a partir de 12 OCT 25.

- Instala sensores de movimiento y temporizadores para asegurar que las luces solo estén encendidas cuando sea necesario.

Nuestro compromiso es seguir conectados contigo.

- Servicio a Clientes Teléfono 071.

- Tu comprobante fiscal es emitido por Comisión Federal de Electricidad con el RFC CFE 370814QIO

Conoce los servicios de los diferentes suministradores: <http://usuariocalificado.cre.gov.mx/UsuarioCalificado/ListadoSuministrador>

TAMBIÉN PUEDES PAGAR TU RECIBO EN:



Banco del Bienestar, Bancomer, Inbursa, Santander, Banamex, Banjercito, Scotiabank, HSBC, Cí Banco, Afirme, Multiva, Banco del Bajío, Banco Azteca, BanCoppel.

Son más de 100,000 establecimientos autorizados, consulta el portal cfe.mx en la sección medios de pago.