



Comisión Federal de Electricidad®

Comisión Federal de Electricidad
Av. Paseo de la Reforma 164, Col. Juárez,
Alcaldía: Cuauhtémoc, Código Postal: 06600,
Ciudad de México. RFC: CFE370814Q10

GARCIA JUAREZ GUADALUPE

ROGELIO MONTEMAYOR 50
. Y 001001
50 ANIVERSARIO C.P. 26736
SABINAS, Coah

NO. DE SERVICIO: 365030800859

RMU: 26766 03-08-14 XAXX-010101 001 CFE

CUENTA: 22DD17A090010010

LÍMITE DE PAGO: 29 AGO 25

CORTE A PARTIR: 30 AGO 25

TARIFA: 1 ENO. **MEDIDOR:** G512KU

MULTIPLICADOR: 1
NO HILOS: 2

PERIODO FACTURADO: 11 JUN 25-13 AGO 25

TOTAL A PAGAR:

\$15,036

(QUINCE MIL TREINTA Y SEIS PESOS M.N.)



Concepto	Lectura actual		Lectura anterior		Total periodo	Precio (MXN)	Subtotal (MXN)
	Medida	X Estimada	Medida	X Estimada			
Energía (kWh)	11,503		6,853		4,650		
Básico					600	0.809	485.40
Intermedio1					900	1.004	903.60
Intermedio2					300	1.303	390.90
Excedente					2,850	3.861	11,003.85



Este gráfico refleja tu nivel de consumo. A menor uso, mayor apoyo.

Subtotal

Costos de la energía en el Mercado Eléctrico Mayorista				
Concepto	\$	\$/kW	\$/kWh	Importe (MXN)
Suministro	110.36	0.00	0.00	110.36
Distribución	0.00	0.00	3,178.28	3,178.28
Transmisión	0.00	0.00	841.19	841.19
CENACE	0.00	0.00	30.23	30.23
Energía	0.00	0.00	3,780.45	3,780.45
Capacidad	0.00	0.00	2,636.55	2,636.55
SCnMEM(1)	0.00	0.00	28.83	28.83

Desglose del importe a pagar	
Concepto	Importe (MXN)
Energía	12,783.75
IVA 16%	2,045.40
Fac. del Periodo	14,829.15
DAP((2))	207.00
Adeudo Anterior	12,995.64
Su Pago	-12,995.00
Total	15,036.79

Fecha, hora y lugar de impresión: 07/10/2025 19:32:49hrs ZARAGOZA PTE216COL. CENTROSABINASSABINASCOAH-HUILAMexicoCP 26700

(1) SCnMEM: Costos relacionados con los servicios del Mercado. (2) DAP: Derecho al Alumbrado Público. (3) Cargos o créditos: Diversos conceptos que se pueden incluir en el aviso recibo relacionados con el suministro.



26766 03-08-14 XAXX-010101 001 CFE
01 365030800859 250829 000015036 7

22DD17A090010010Repartir



\$15,036

(QUINCE MIL TREINTA Y SEIS PESOS M.N.)

CONSUMO HISTÓRICO

Período	kWh	Importe	Pagos	Pendientes de Pago
del 10 ABR 25 al 11 JUN 25	4262	\$12,995.00	\$12,995.00	
del 12 FEB 25 al 10 ABR 25	2033	\$7,771.00	\$7,771.00	
del 11 DIC 24 al 12 FEB 25	1299	\$4,496.00	\$4,496.00	
del 11 OCT 24 al 11 DIC 24	1664	\$6,098.00	\$6,098.00	
del 13 AGO 24 al 11 OCT 24	3601	\$10,095.00	\$10,095.00	
del 12 JUN 24 al 13 AGO 24	4982	\$16,131.00	\$16,131.00	
del 12 ABR 24 al 12 JUN 24	4234	\$12,435.00	\$12,435.00	
del 12 FEB 24 al 12 ABR 24	1726	\$6,227.00	\$6,227.00	
del 12 DIC 23 al 12 FEB 24	1300	\$4,377.00	\$4,377.00	
del 12 OCT 23 al 12 DIC 23	1304	\$4,350.00	\$4,350.00	
del 14 AGO 23 al 12 OCT 23	2995	\$6,889.00	\$6,889.00	

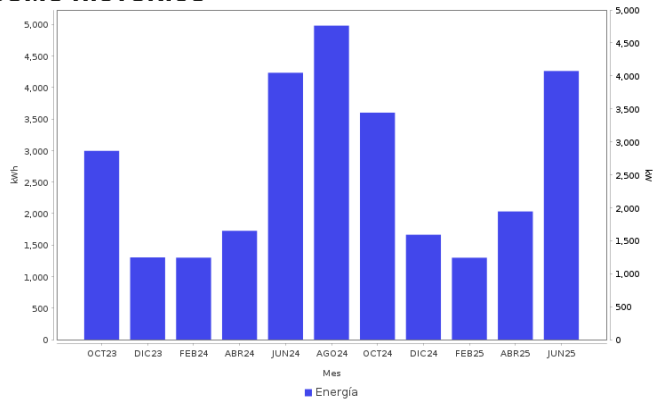

AHORRO DE ENERGÍA INSTALACIÓN ELÉCTRICA

- Si los interruptores de seguridad están desgastados, reemplázalos; si los cables de la **caja de fusibles** se calientan, es necesario cambiarlos por otros del calibre adecuado.



Datos Fiscales del Receptor Cadena Original Este documento es una representación impresa de un CFDI PPD
 RFC: RFC Razón Social: Régimen Fiscal: 000 Uso CFDI: CP: 00000 AC Folio: 000009418848 Folio Fiscal: N. Certificado del SAT: No. certificado del CSD: Fecha y hora de certificación: Unidad de medida: kWh
 |||||

Instancias y recursos a disposición de los usuarios para atender quejas:



¡AVISO IMPORTANTE!

Tu comprobante fiscal es emitido por Comisión Federal de Electricidad con el RFC CFE 370814QI0. La suma de cada pequeña acción genera un gran cambio, cuidemos el medio ambiente. Nuestro compromiso es seguir conectados contigo.

Corte a partir del 30 AGO 25.

Le invitamos a que se registre en nuestro portal y disfrute de la comodidad de nuestros servicios en línea.

Conoce los servicios de los diferentes suministradores: <http://usuariocalificado.cre.gob.mx/UsuarioCalificado/ListadoSuministrador>

TAMBIÉN PUEDES PAGAR TU RECIBO EN:



Banco del Bienestar, Bancomer, Inbursa, Santander, Banamex, Banjercito, Scotiabank, HSBC, Citibanco, Afirme, Multiva, Banco del Bajío, Banco Azteca, BanCoppel.
 Son más de 100,000 establecimientos autorizados, consulta el portal cfe.mx en la sección medios de pago.