



Comisión Federal de Electricidad®

Comisión Federal de Electricidad
Av. Paseo de la Reforma 164, Col. Juárez,
Alcaldía: Cuauhtémoc, Código Postal: 06600,
Ciudad de México. RFC: CFE370814Q10

ZALDIVAR ESTRADA RITA LUCIA

55 X AV. CONSTITUYENTES Y 76 .
CONSTITUYENTE Y 77
FRANCISCO MAY FCP COL FC.P.77240
FELIPE CARRILLO PTO,Q.R.

NO. DE SERVICIO:797150100122

RMU:77200 15-01-06 XAXX-010101 001 CFE

CUENTA:01DW06B010024850

LÍMITE DE PAGO:13 SEP 25

CORTE A PARTIR:14 SEP 25

TARIFA:1B**NO. MEDIDOR:**RDU941

MULTIPLICADOR:1
NO HILOS:2

PERIODO FACTURADO:27 JUN 25-28 AGO 25

TOTAL A PAGAR:

\$7,017

(SIETE MIL DIECISIETE PESOS M.N.)



Concepto	Lectura actual		Lectura anterior		Total periodo	Precio (MXN)	Subtotal (MXN)
	Medida <input checked="" type="checkbox"/> Estimada <input type="checkbox"/>		Medida <input checked="" type="checkbox"/> Estimada <input type="checkbox"/>				
Energía (kWh)	4,244		2,347		1,897		
Básico					250	0.969	242.25
Intermedio					200	1.123	224.60
Excedente					1,447	3.861	5,586.86



Este gráfico refleja tu nivel de consumo. A menor uso, mayor apoyo.

Subtotal

Costos de la energía en el Mercado Eléctrico Mayorista				
Concepto	\$	\$/kW	\$/kWh	Importe (MXN)
Suministro	84.32	0.00	0.00	84.32
Distribución	0.00	0.00	1,671.26	1,671.26
Transmisión	0.00	0.00	343.17	343.17
CENACE	0.00	0.00	12.33	12.33
Energía	0.00	0.00	1,705.40	1,705.40
Capacidad	0.00	0.00	1,041.45	1,041.45
SCnMEM(1)	0.00	0.00	11.76	11.76

Desglose del importe a pagar	
Concepto	Importe (MXN)
Energía	6,053.72
IVA 16%	968.59
Fac. del Periodo	7,022.31
Credito Aplic. Fac.((3))	-5.00
Adeudo Anterior	685.06
Su Pago	-685.00
Total	7,017.37

Fecha, hora y lugar de impresión:07/10/2025 00:18:58hrsCalle 72 x 69 x 69No 773CentroFelipe Carrillo PuertoFelipe Carrillo PuertoQuintana RooMéxico77200

(1) SCnMEM: Costos relacionados con los servicios del Mercado. (2) DAP: Derecho al Alumbrado Público. (3) Cargos o créditos: Diversos conceptos que se pueden incluir en el aviso recibo relacionados con el suministro.



01DW06B010024850Repartir

-1-



\$7,017

(SIETE MIL DIECISIETE PESOS M.N.)

CONSUMO HISTÓRICO

Período	kWh	Importe	Pagos	Pendientes de Pago
del 29 ABR 25 al 27 JUN 25	483	\$685.00	\$685.00	
del 27 FEB 25 al 29 ABR 25	844	\$2,481.00	\$2,481.00	
del 30 DIC 24 al 27 FEB 25	537	\$1,303.00	\$1,303.00	
del 27 JUN 24 al 30 DIC 24	3188	\$1,087.00	\$1,087.00	
del 29 ABR 24 al 27 JUN 24	1127	\$3,398.00	\$3,398.00	
del 27 FEB 24 al 29 ABR 24	1185	\$3,788.00	\$3,788.00	
del 27 DIC 23 al 27 FEB 24	833	\$2,492.00	\$2,492.00	
del 27 OCT 23 al 27 DIC 23	950	\$2,954.00	\$2,954.00	
del 29 AGO 23 al 27 OCT 23	1337	\$4,330.00	\$4,330.00	
del 30 JUN 23 al 29 AGO 23	1279	\$3,851.00	\$3,851.00	
del 28 ABR 23 al 30 JUN 23	1118	\$3,159.00	\$3,159.00	

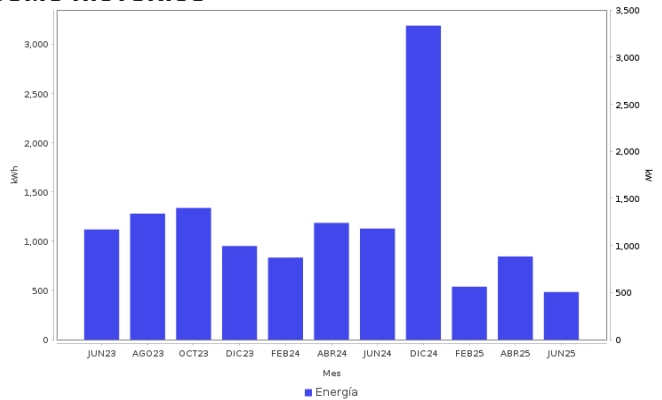

AHORRO DE ENERGÍA INSTALACIÓN ELÉCTRICA

- Si los interruptores de seguridad están desgastados, reemplázalos; si los cables de la **caja de fusibles** se calientan, es necesario cambiarlos por otros del calibre adecuado.



Datos Fiscales del Receptor Cadena Original Este documento es una representación impresa de un CFDI PPD
 RFC: RFC Razón Social: Régimen Fiscal: 000 Uso CFDI: CP: 00000 AC Folio: 000016478385 Folio Fiscal: N. Certificado del SAT: No. certificado del CSD: Fecha y hora de certificación: Unidad de medida: kWh
 |||||

Instancias y recursos a disposición de los usuarios para atender quejas:



¡AVISO IMPORTANTE!

Tu comprobante fiscal es emitido por Comisión Federal de Electricidad con el RFC CFE 370814QI0.
 ¿Confort o desperdicio? Cuida tu consumo eléctrico. Nuestro compromiso es seguir conectados contigo.
 Corte a partir del 14 SEP 25.
 Con este consumo se redujo la aportación gubernamental. Ahorrar luz podría representar beneficios en su gasto familiar.
 Le invitamos a que se registre en nuestro portal y disfrute de la comodidad de nuestros servicios en línea.

Conoce los servicios de los diferentes suministradores: <http://usuariocalificado.cre.gob.mx/UsuarioCalificado/ListadoSuministrador>

TAMBIÉN PUEDES PAGAR TU RECIBO EN:



Banco del Bienestar, Bancomer, Inbursa, Santander, Banamex, Banjercito, Scotiabank, HSBC, Citibanco, Afirme, Multiva, Banco del Bajío, Banco Azteca, BanCoppel.
 Son más de 100,000 establecimientos autorizados, consulta el portal cfe.mx en la sección medios de pago.