



Comisión Federal de Electricidad®

Comisión Federal de Electricidad
Av. Paseo de la Reforma 164, Col. Juárez,
Alcaldía: Cuauhtémoc, Código Postal: 06600,
Ciudad de México. RFC: CFE370814Q10

ESPINDOLA MORALES GUILLERMO

PRIV GUADALUPE VICTORIA 745 CP
GUADALUPE VICTORIA
EJIDO GPE VICTORIAC.P.68024
OAXACA DE JUAREZ,OAX

NO. DE SERVICIO:679110315212

RMU:68026 11-03-30 XAXX-010101 001 CFE

CUENTA:07DK09A1A7601470

LÍMITE DE PAGO:21 SEP 25

CORTE A PARTIR:22 SEP 25

TARIFA:1ANO. MEDIDOR:470FLL

MULTIPLICADOR:1
NO HILOS:2

PERIODO FACTURADO:04 JUL 25-03 SEP 25

TOTAL A PAGAR:

\$2,683

(DOS MIL SEISCIENTOS OCHENTA Y TRES PESOS M.N.)



Concepto	Lectura actual		Lectura anterior		Total periodo	Precio (MXN)	Subtotal (MXN)
	Medida <input checked="" type="checkbox"/> Estimada <input type="checkbox"/>		Medida <input checked="" type="checkbox"/> Estimada <input type="checkbox"/>				
Energía (kWh)	27,811		27,032		779		
Básico					200	0.973	194.60
Intermedio					100	1.127	112.70
Excedente					479	3.875	1,856.12



Este gráfico refleja tu nivel de consumo. A menor uso, mayor apoyo.

Subtotal

Costos de la energía en el Mercado Eléctrico Mayorista				
Concepto	\$	\$/kW	\$/kWh	Importe (MXN)
Suministro	80.22	0.00	0.00	80.22
Distribución	0.00	0.00	948.82	948.82
Transmisión	0.00	0.00	140.92	140.92
CENACE	0.00	0.00	5.06	5.06
Energía	0.00	0.00	669.94	669.94
Capacidad	0.00	0.00	418.32	418.32
SCnMEM(1)	0.00	0.00	4.83	4.83

Desglose del importe a pagar	
Concepto	Importe (MXN)
Energía	2,163.43
IVA 16%	346.15
Fac. del Periodo	2,509.58
DAP((2))	173.07
Adeudo Anterior	3,169.48
Su Pago	-3,169.00
Total	2,683.13

Apoyo Gubernamental 104.68

Fecha, hora y lugar de impresión:08/10/2025 12:44:57hrsCalle ReformaNo.701Col CentroOaxacaOaxacaMexicoCP 68000

(1) SCnMEM: Costos relacionados con los servicios del Mercado. (2) DAP: Derecho al Alumbrado Público. (3) Cargos o créditos: Diversos conceptos que se pueden incluir en el aviso recibo relacionados con el suministro.



07DK09A1A7601470Reparitir



\$2,683

(DOS MIL SEISCIENTOS OCHENTA Y TRES PESOS M.N.)

CONSUMO HISTÓRICO

Período	kWh	Importe	Pagos	Pendientes de Pago
del 06 MAY 25 al 04 JUL 25	885	\$3,169.00	\$3,169.00	
del 05 MAR 25 al 06 MAY 25	1085	\$4,094.00	\$4,094.00	
del 06 ENE 25 al 05 MAR 25	633	\$2,005.00	\$2,005.00	
del 05 NOV 24 al 06 ENE 25	522	\$1,471.00	\$1,471.00	
del 03 SEP 24 al 05 NOV 24	646	\$1,975.00	\$1,975.00	
del 04 JUL 24 al 03 SEP 24	761	\$2,611.00	\$2,611.00	
del 06 MAY 24 al 04 JUL 24	1359	\$5,326.00	\$5,326.00	
del 05 MAR 24 al 06 MAY 24	1023	\$3,764.00	\$3,764.00	
del 05 ENE 24 al 05 MAR 24	699	\$2,277.00	\$2,277.00	
del 07 NOV 23 al 05 ENE 24	517	\$1,419.00	\$1,419.00	
del 06 SEP 23 al 07 NOV 23	755	\$2,480.00	\$2,480.00	

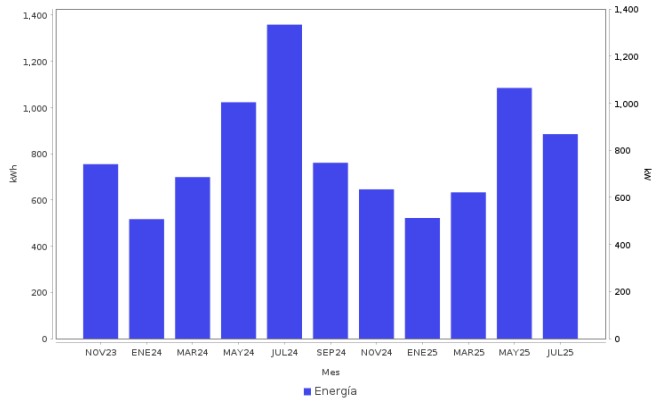

Datos Fiscales del Receptor Cadena Original Este documento es una representación impresa de un CFDI PPD

Datos Fiscales del Receptor Cadena Original Este documento es una representación impresa de un CFDI PPD
RFC: RFC Razón Social: Régimen Fiscal: 000 Uso CFDI: CP: 00000 AC Folio: 000075393496 Folio Fiscal: N. Certificado del SAT: No. certificado del CSD: Fecha y hora de certificación: Unidad de medida: kWh

Instancias y recursos a disposición de los usuarios para atender quejas:



Profeco
Procuraduría Federal
del Consumidor

¡AVISO IMPORTANTE!

Tu comprobante fiscal es emitido por Comision Federal de Electricidad con el RFC CFE 370814Q10. ¿Confort o desperdicio? Cuida tu consumo electrico. Nuestro compromiso es seguir conectados contigo. Corte a partir del 22 SEP 25.

Con este consumo se reduce el porcentaje de la aportación otorgada por el Gobierno Federal. Ahorrar luz podría representar beneficios en su gasto familiar.

Conoce los servicios de los diferentes proveedores: <http://usuariocalificado.cre.gob.mx/UsuarioCalificado/ListadoSuministrador>

TAMBIÉN PUEDES PAGAR TU RECIBO EN:



Son más de 100,000 establecimientos autorizados, consulta el portal cfe.mx en la sección medios de pago.

