



Comisión Federal de Electricidad®

Comisión Federal de Electricidad
Av. Paseo de la Reforma 164, Col. Juárez,
Alcaldía: Cuauhtémoc, Código Postal: 06600,
Ciudad de México. RFC: CFE370814Q10

MORENO GARCIA PAULO GENARO

CTO BARLETTA 126
VOLCANO
FRACC CASTELLO IC.P.37545
LEON,GTO

NO. DE SERVICIO:061220454931

RMU:37545 22-04-28 MOGP-920227 005 CFE

CUENTA:34DP07D013430243

LÍMITE DE PAGO:07 SEP 25

CORTE A PARTIR:08 SEP 25

TARIFA:01**NO. MEDIDOR:**NN358R

MULTIPLICADOR:1

NO HILOS:2

PERIODO FACTURADO:23 JUN 25-22 AGO 25

TOTAL A PAGAR:

\$517

(QUINIENTOS DIECISIETE PESOS M.N.)



Concepto	Lectura actual		Lectura anterior		Total periodo	Precio (MXN)	Subtotal (MXN)
	Medida <input checked="" type="checkbox"/> Estimada <input type="checkbox"/>		Medida <input checked="" type="checkbox"/> Estimada <input type="checkbox"/>				
Energía (kWh)	4,257		3,959		298		
Básico					150	1.087	163.05
Intermedio					130	1.320	171.60
Excedente					18	3.861	69.49



Este gráfico refleja tu nivel de consumo. A menor uso, mayor apoyo.

Subtotal

Costos de la energía en el Mercado Eléctrico Mayorista				
Concepto	\$	\$/kW	\$/kWh	Importe (MXN)
Suministro	73.78	0.00	0.00	73.78
Distribución	0.00	0.00	304.56	304.56
Transmisión	0.00	0.00	53.91	53.91
CENACE	0.00	0.00	1.94	1.94
Energía	0.00	0.00	261.05	261.05
Capacidad	0.00	0.00	168.97	168.97
SCnMEM(1)	0.00	0.00	1.85	1.85

Desglose del importe a pagar	
Concepto	Importe (MXN)
Energía	404.15
IVA 16%	64.66
Fac. del Periodo	468.81
DAP((2))	48.50
Adeudo Anterior	700.43
Su Pago	-700.00
Total	517.74

Apoyo Gubernamental 461.91

Fecha, hora y lugar de impresión:10/10/2025 17:23:39hrsMAR DE JAVA201PASEOS DEL MAURELLEONLEONGUANAJUATOMEXICO37478

(1) SCnMEM: Costos relacionados con los servicios del Mercado. (2) DAP: Derecho al Alumbrado Público. (3) Cargos o créditos: Diversos conceptos que se pueden incluir en el aviso recibo relacionados con el suministro.



37545 22-04-28 MOGP-920227 005 CFE
01 061220454931 250907 000000517 4

34DP07D013430243Repartir



\$517

(QUINIENTOS DIECISIETE PESOS M.N.)

CONSUMO HISTÓRICO

Período	kWh	Importe	Pagos	Pendientes de Pago
del 23 ABR 25 al 23 JUN 25	336	\$700.00	\$700.00	
del 20 FEB 25 al 23 ABR 25	302	\$529.00	\$529.00	
del 23 DIC 24 al 20 FEB 25	204	\$293.00	\$293.00	
del 24 OCT 24 al 23 DIC 24	225	\$326.00	\$326.00	
del 23 AGO 24 al 24 OCT 24	328	\$641.00	\$641.00	
del 21 JUN 24 al 23 AGO 24	258	\$374.00	\$374.00	
del 22 ABR 24 al 21 JUN 24	277	\$402.00	\$402.00	
del 21 FEB 24 al 22 ABR 24	219	\$307.00	\$307.00	
del 21 DIC 23 al 21 FEB 24	200	\$274.00	\$274.00	
del 24 OCT 23 al 21 DIC 23	180	\$240.00	\$240.00	
del 24 AGO 23 al 24 OCT 23	236	\$324.00	\$324.00	

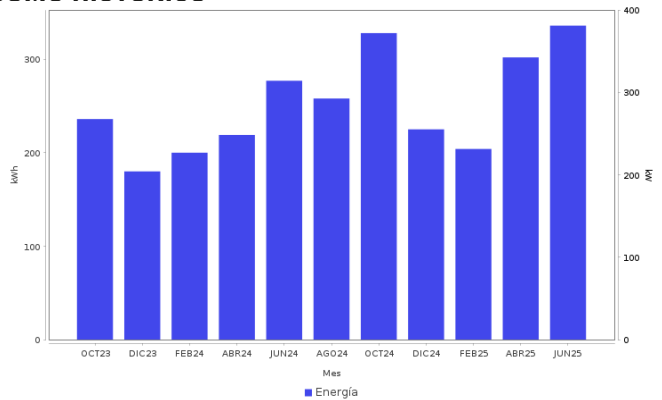

AHORRO DE ENERGÍA INSTALACIÓN ELÉCTRICA

- Si los interruptores de seguridad están desgastados, reemplázalos; si los cables de la **caja de fusibles se calientan**, es necesario cambiarlos por otros del calibre adecuado.



Datos Fiscales del Receptor Cadena Original Este documento es una representación impresa de un CFDI PPD
 RFC: MOGP020227A19 Razón Social: Régimen Fiscal: 000 Uso CFDI: CP: 00000 AC Folio: 000132125866 Folio Fiscal: UIUD N: Certificado del SAT: No. certificado del CSD: Fecha y hora de certificación:
 Unidad de medida: kWh
 ||1.0|UIUD||||

Instancias y recursos a disposición de los usuarios para atender quejas:



¡AVISO IMPORTANTE!

Tu comprobante fiscal es emitido por Comisión Federal de Electricidad con el RFC CFE 370814QI0.
 La suma de cada pequeña acción genera un gran cambio, cuidemos el medio ambiente. Nuestro compromiso es seguir conectados contigo.

Corte a partir del 08 SEP 25.

Su consumo de energía eléctrica está dentro del rango de consumo EXCEDENTE, que es mayor a 280 kWh bimestrales.

Conoce los servicios de los diferentes suministradores: <http://usuariocalificado.cre.gob.mx/UsuarioCalificado/ListadoSuministrador>

TAMBIÉN PUEDES PAGAR TU RECIBO EN:



Banco del Bienestar, Bancomer, Inbursa, Santander, Banamex, Banjercito, Scotiabank, HSBC, Citibanco, Afirme, Multiva, Banco del Bajío, Banco Azteca, BanCoppel.
 Son más de 100,000 establecimientos autorizados, consulta el portal cfe.mx en la sección medios de pago.