



Comisión Federal de Electricidad®

Comisión Federal de Electricidad
Av. Paseo de la Reforma 164, Col. Juárez,
Alcaldía: Cuauhtémoc, Código Postal: 06600,
Ciudad de México. RFC: CFE370814Q10

PACHECO ORTEGA CESAR

RANCHO EL ANONAL S N
BARRIO LA ASUNCION
IXTLAN DE JUAREZ UC.P.68725
IXTLAN,OAX

NO. DE SERVICIO:685210750315

RMU:68725 21-07-21 PAOC-960324 010 CFE

CUENTA:14DK09G060043871

LÍMITE DE PAGO:26 OCT 25

CORTE A PARTIR:27 OCT 25

TARIFA:01**NO. MEDIDOR:**HP823A

MULTIPLICADOR:1

NO HILOS:1

PERIODO FACTURADO:07 AGO 25-08 OCT 25

TOTAL A PAGAR:

\$1,686

(UN MIL SEISCIENTOS OCHENTA Y SEIS PESOS M.N.)



Concepto	Lectura actual		Lectura anterior		Total periodo	Precio (MXN)	Subtotal (MXN)
	Medida <input checked="" type="checkbox"/> Estimada <input type="checkbox"/>		Medida <input checked="" type="checkbox"/> Estimada <input type="checkbox"/>				
Energía (kWh)	13,606		13,063		543		
Básico					150	1.095	164.25
Intermedio					130	1.330	172.90
Excedente					263	3.889	1,022.80



Este gráfico refleja tu nivel de consumo. A menor uso, mayor apoyo.

Subtotal

Costos de la energía en el Mercado Eléctrico Mayorista				
Concepto	\$	\$/kW	\$/kWh	Importe (MXN)
Suministro	80.22	0.00	0.00	80.22
Distribución	0.00	0.00	661.37	661.37
Transmisión	0.00	0.00	98.23	98.23
CENACE	0.00	0.00	5.76	5.76
Energía	0.00	0.00	462.64	462.64
Capacidad	0.00	0.00	289.42	289.42
SCnMEM(1)	0.00	0.00	3.37	3.37

Desglose del importe a pagar	
Concepto	Importe (MXN)
Energía	1,359.96
IVA 16%	217.59
Fac. del Periodo	1,577.55
DAP((2))	108.80
Adeudo Anterior	2,043.28
Su Pago	-2,043.00
Total	1,686.63

Apoyo Gubernamental 241.04

Fecha, hora y lugar de impresión:11/10/2025 11:22:35hrsCalz. EternidadNo.100Col CentroIxtlan de JuarezIxtlan de JuarezOaxacaMexicoCP 68725

(1) SCnMEM: Costos relacionados con los servicios del Mercado. (2) DAP: Derecho al Alumbrado Público. (3) Cargos o créditos: Diversos conceptos que se pueden incluir en el aviso recibo relacionados con el suministro.



68725 21-07-21 PAOC-960324 010 CFE
01 685210750315 251026 000001686 2

14DK09G060043871Repartir

-1-



\$1,686

(UN MIL SEISCIENTOS OCHENTA Y SEIS PESOS M.N.)

CONSUMO HISTÓRICO

Período	kWh	Importe	Pagos	Pendientes de Pago
del 09 JUN 25 al 07 AGO 25	620	\$2,043.00	\$2,043.00	
del 08 ABR 25 al 09 JUN 25	654	\$2,189.00	\$2,189.00	
del 07 FEB 25 al 08 ABR 25	626	\$2,042.00	\$2,042.00	
del 10 DIC 24 al 07 FEB 25	490	\$1,389.00	\$1,389.00	
del 10 OCT 24 al 10 DIC 24	551	\$1,663.00	\$1,663.00	
del 09 AGO 24 al 10 OCT 24	494	\$1,387.00	\$1,387.00	
del 07 JUN 24 al 09 AGO 24	533	\$1,557.00	\$1,557.00	
del 09 ABR 24 al 07 JUN 24	539	\$1,574.00	\$1,574.00	
del 09 FEB 24 al 09 ABR 24	459	\$1,200.00	\$1,200.00	
del 08 DIC 23 al 09 FEB 24	429	\$1,058.00	\$1,058.00	
del 09 OCT 23 al 08 DIC 23	415	\$984.00	\$984.00	

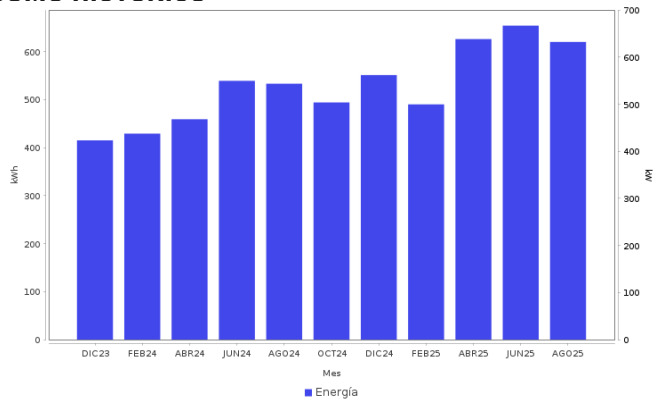

AHORRO DE ENERGÍA INSTALACIÓN ELÉCTRICA

- Si los interruptores de seguridad están desgastados, reemplázalos; si los cables de la **caja de fusibles se calientan**, es necesario cambiarlos por otros del calibre adecuado.



Datos Fiscales del Receptor Cadena Original Este documento es una representación impresa de un CFDI PPD
 RFC: PAOC950324TG7 Razón Social: Régimen Fiscal: 000 Uso CFDI: CP: 00000 AC Folio: 000075799271 Folio Fiscal: UUID N: Certificado del SAT: No. certificado del CSD: Fecha y hora de certificación:
 Unidad de medida: kWh
 ||1.0||UUID||||

Instancias y recursos a disposición de los usuarios para atender quejas:



¡AVISO IMPORTANTE!

Tu comprobante fiscal es emitido por Comisión Federal de Electricidad con el RFC CFE 370814QI0.
 ¿Confort o desperdicio? Cuida tu consumo eléctrico. Nuestro compromiso es seguir conectados contigo.
 Corte a partir del 27 OCT 25.
 Su consumo de energía eléctrica está dentro del rango de consumo EXCEDENTE, que es mayor a 280 kWh bimestrales.
 Le invitamos a que se registre en nuestro portal y disfrute de la comodidad de nuestros servicios en línea.

Conoce los servicios de los diferentes suministradores: <http://usuariocalificado.cre.gob.mx/UsuarioCalificado/ListadoSuministrador>

TAMBIÉN PUEDES PAGAR TU RECIBO EN:



Banco del Bienestar, Bancomer, Inbursa, Santander, Banamex, Banjercito, Scotiabank, HSBC, Cí Banco, Afirme, Multiva, Banco del Bajío, Banco Azteca, BanCoppel.
 Son más de 100,000 establecimientos autorizados, consulta el portal cfe.mx en la sección medios de pago.