



Comisión Federal de Electricidad®

Comisión Federal de Electricidad
Av. Paseo de la Reforma 164, Col. Juárez,
Alcaldía: Cuauhtémoc, Código Postal: 06600,
Ciudad de México. RFC: CFE370814Q10

VILLAMIL LOPEZ GABRIELA

LINCE 430 CP.27017
LOBO Y PSO VENADO
VINEDOS RESIDENCIALC.P.27023
TORREON,COAH.

NO. DE SERVICIO:643120700659

RMU:27016 12-07-05 XAXX-010101 001 CFE

CUENTA:26DC22S012643440

LÍMITE DE PAGO:03 SEP 25

CORTE A PARTIR:04 SEP 25

TARIFA:1**CNO. MEDIDOR:**090DV2

MULTIPLICADOR:1
NO HILOS:2

PERIODO FACTURADO:17 JUN 25-18 AGO 25

TOTAL A PAGAR:

\$6,710

(SEIS MIL SETECIENTOS DIEZ PESOS M.N.)



Concepto	Lectura actual		Lectura anterior		Total periodo	Precio (MXN)	Subtotal (MXN)
	Medida <input checked="" type="checkbox"/> Estimada <input type="checkbox"/>	Medida <input checked="" type="checkbox"/> Estimada <input type="checkbox"/>	Medida <input checked="" type="checkbox"/> Estimada <input type="checkbox"/>	Medida <input checked="" type="checkbox"/> Estimada <input type="checkbox"/>			
Energía (kWh)	83,536		81,460		2,076		
Básico					300	0.969	290.70
Intermedio1					300	1.123	336.90
Intermedio2					300	1.445	433.50
Excedente					1,176	3.861	4,540.53
Este gráfico refleja tu nivel de consumo. A menor uso, mayor apoyo.							Subtotal

Costos de la energía en el Mercado Eléctrico Mayorista				
Concepto	\$	\$/kW	\$/kWh	Importe (MXN)
Suministro	145.28	0.00	0.00	145.28
Distribución	0.00	0.00	2,590.02	2,590.02
Transmisión	0.00	0.00	375.55	375.55
CENACE	0.00	0.00	13.49	13.49
Energía	0.00	0.00	1,700.24	1,700.24
Capacidad	0.00	0.00	1,131.42	1,131.42
SCnMEM(1)	0.00	0.00	12.87	12.87
Apoyo Gubernamental 367.22				

Fecha, hora y lugar de impresión:12/10/2025 17:45:59hrsBlvd de la senda317Residencial SenderosTorreónTorreónCoahuilaMéxicoCP 27018

(1) SCnMEM: Costos relacionados con los servicios del Mercado. (2) DAP: Derecho al Alumbrado Público. (3) Cargos o créditos: Diversos conceptos que se pueden incluir en el aviso recibo relacionados con el suministro.

Desglose del importe a pagar	
Concepto	Importe (MXN)
Energía	5,601.64
IVA 16%	896.26
Fac. del Periodo	6,497.90
DAP((2))	212.00
Adeudo Anterior	6,303.15
Su Pago	-6,303.00
Total	6,710.05



26DC22S012643440Reparitir



\$6,710

(SEIS MIL SETECIENTOS DIEZ PESOS M.N.)

CONSUMO HISTÓRICO

Período	kWh	Importe	Pagos	Pendientes de Pago
del 17 ABR 25 al 17 JUN 25	1995	\$6,303.00	\$6,303.00	
del 17 FEB 25 al 17 ABR 25	764	\$2,184.00	\$2,184.00	
del 17 DIC 24 al 17 FEB 25	917	\$3,180.00	\$3,180.00	
del 18 OCT 24 al 17 DIC 24	877	\$2,989.00	\$2,989.00	
del 19 AGO 24 al 18 OCT 24	1441	\$4,242.00	\$4,242.00	
del 17 JUN 24 al 19 AGO 24	2031	\$6,246.00	\$6,246.00	
del 17 ABR 24 al 17 JUN 24	1870	\$5,519.00	\$5,519.00	
del 16 FEB 24 al 17 ABR 24	750	\$1,907.00	\$1,907.00	
del 15 DIC 23 al 16 FEB 24	715	\$2,213.00	\$2,213.00	
del 18 OCT 23 al 15 DIC 23	735	\$2,276.00	\$2,276.00	
del 18 AGO 23 al 18 OCT 23	1395	\$3,812.00	\$3,812.00	

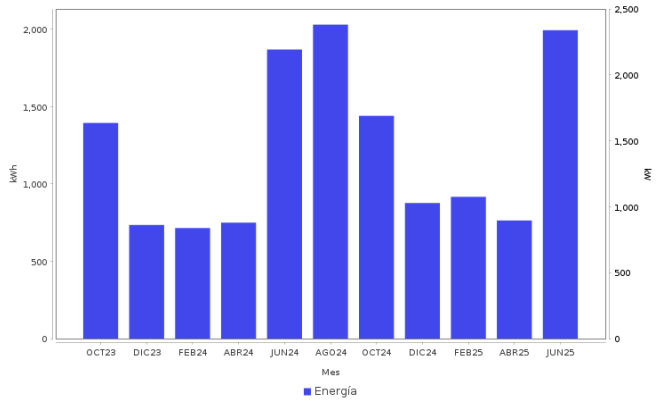

Datos Fiscales del Receptor Cadena Original Este documento es una representación impresa de un CFDI PPD
RFC: RFC Razón Social: Régimen Fiscal: 000 Uso CFDI: CP: 00000 AC Folio: 000037788667 Folio Fiscal: N. Certificado del SAT: No. certificado del CSD: Fecha y hora de certificación: Unidad de medida: kWh

Instancias y recursos a disposición de los usuarios para atender quejas:



Profeco
Procuraduría Federal
del Consumidor

¡AVISO IMPORTANTE!

*Tu comprobante fiscal es emitido por Comision Federal de Electricidad con el RFC CFE 370814QI0.
La suma de cada pequena accion genera un gran cambio, cuidemos el medio ambiente. Nuestro compromiso es seguir conectados contigo.*

Corte a partir del 04 SEP 25.

Con este consumo se redujo la aportación gubernamental. Ahorrar luz podría representar beneficios en su gasto familiar.

Conoce los servicios de los diferentes suministradores: <http://usuariocalificado.cre.gob.mx/UsuarioCalificado/ListadoSuministrador>

TAMBIÉN PUEDES PAGAR TU RECIBO EN:



Son más de 100,000 establecimientos autorizados, consulta el portal cfe.mx en la sección medios de pago.