



Comisión Federal de Electricidad®

Comisión Federal de Electricidad
Av. Paseo de la Reforma 164, Col. Juárez,
Alcaldía: Cuauhtémoc, Código Postal: 06600,
Ciudad de México. RFC: CFE370814Q10

COMERC FAVETEX SA DE CV

ZARAGOZA 112
5 DE MAYO Y JUAREZ
ABASOLO CENTRO NTE
C.P.36970
ABASOLO,GTO

NO. DE SERVICIO:047111202351

RMU:36970 12-01-05 CFA-090610 007 CFE

CUENTA:67DP06B016790024

TARIFA:GDMT0

NO. MEDIDOR:946CFJ

MULTIPLICADOR:80
NO HILOS:3

CARGA CONECTADA kW:90

DEMANDA CONTRATADA kW:90

TOTAL A PAGAR:

\$10,449

(DIEZ MIL CUATROCIENTOS CUARENTA Y NUEVE PESOS M. N.)

PERIODO FACTURADO:11 AGO 25-10 SEP 25

FECHA LÍMITE DE PAGO:27 SEP 25

CORTE A PARTIR:28 SEP 25

Concepto	No. medidor	Lectura actual		Lectura anterior		Diferencia	Totales
		Medida <input checked="" type="checkbox"/>	Estimada <input type="checkbox"/>	Medida <input checked="" type="checkbox"/>	Estimada <input type="checkbox"/>		
kWh	946CFJ		1,224		1,191	33	33
kW	946CFJ		0		0	0	0
kVArh	946CFJ		1,030		1,004	26	26
Mes	Días de mes	Consumo prom. diario		Energía kWh		Precios \$/kWh	
Mes	Factor de proporción	Demanda máxima \$/kW		Precios \$/kW		Importe (MXN)	Factor de potencia
							78.55

Concepto	Costos de la energía en el Mercado Eléctrico Mayorista			
	\$	\$/kW	\$/kWh	Importe (MXN)
Suministro	364.10	0.00	0.00	364.10
Distribución	0.00	698.99	0.00	698.99
Transmisión	0.00	0.00	477.57	477.57
CENACE	0.00	0.00	20.77	20.77
Energía	0.00	0.00	3,963.52	3,963.52
Capacidad	0.00	2,583.03	0.00	2,583.03
SCnMEM(1)	0.00	0.00	16.37	16.37
TOTAL	364.10	3,282.02	4,478.23	8,124.34

Desglose del importe a pagar	
Concepto	Importe (MXN)
Cargo Fijo(3)	364.10
Energía	7,760.25
2% Baja Tension(3)	162.49
Cargo Factor de Potencia(3)	720.95
Subtotal	9,007.79
IVA 16%	1,441.25
Facturación del Periodo	10,449.04
Adeudo Anterior	10,483.92
Su Pago	-10,483.00
Total	10,449.96

Fecha, hora y lugar de impresión:13/10/2025 07:57:28hrsCalle LaurelNo 5Colonia Lomas de Santa MaríaAbasoloAbasoloGuanajuatoMexicoCP 36970

(1) SCnMEM: Costos relacionados con los servicios del Mercado. (2) DAP: Derecho al Alumbrado Público. (3) Cargos o créditos: Diversos conceptos que se pueden incluir en el aviso recibo relacionados con el suministro.



67DP06B016790024Bancos



\$10,449

(DIEZ MIL CUATROCIENTOS CUARENTA Y NUEVE PESOS M. N.)

CONSUMO HISTÓRICO

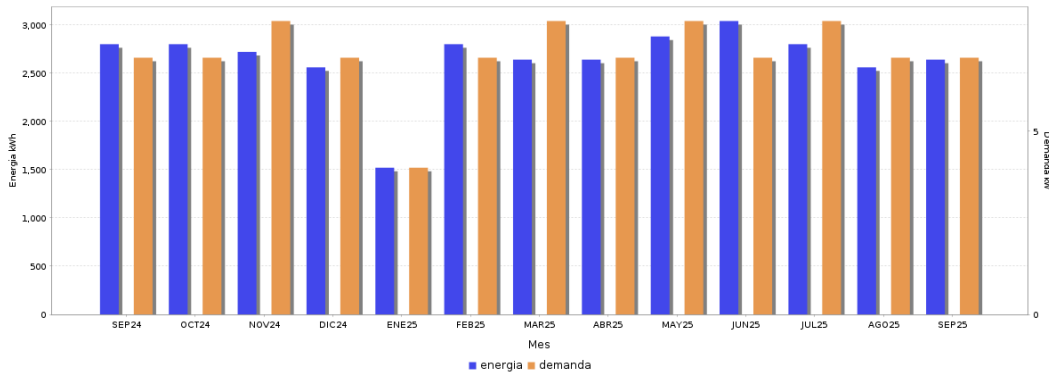

Periodo	Demanda kW	Consumo total kWh	Factor potencia %	Factor carga %	Precio medio (MXN)
SEP 24	7	2,800	78.09	19.81	3.2871
OCT 24	7	2,800	80.27	19.81	3.2464
NOV 24	8	2,720	81.70	20.57	3.3161
DIC 24	7	2,560	82.40	18.11	3.3143
ENE 25	4	1,520	80.51	11.11	3.3156
FEB 25	7	2,800	80.27	18.61	3.3483
MAR 25	8	2,640	77.40	20.68	3.5069
ABR 25	7	2,640	76.25	19.96	3.3220
MAY 25	8	2,880	76.82	20.37	3.4822
JUN 25	7	3,040	78.49	20.20	3.2686
JUL 25	8	2,800	80.27	20.47	3.4565
AGO 25	7	2,560	77.61	18.11	3.5302
SEP 25	7	2,640	78.55	19.30	3.4120



Datos Fiscales del Receptor Cadena Original Este documento es una representación impresa de un CFDI PPD

RFC: CFA090610FX6 Razón Social: Régimen Fiscal: 000 Uso CFDI: CP: 00000 AC Folio: 000067478462 Folio Fiscal: UUID N. Certificado del SAT: No. certificado del CSD: Fecha y hora de certificación: U nidad de medida: kWh
||1.0||UUID||||

Instancias y recursos a disposición de los usuarios para atender quejas:

¡AVISO IMPORTANTE!



- Corte a partir de 28 SEP 25.
- Instala sensores de movimiento y temporizadores para asegurar que las luces solo estén encendidas cuando sea necesario. Nuestro compromiso es seguir conectados contigo.
- Servicio a Clientes Teléfono 071.
- Tu comprobante fiscal es emitido por Comisión Federal de Electricidad con el RFC CFE 370814QIO

Conoce los servicios de los diferentes suministradores: <http://usuariocalificado.cre.gov.mx/UsuarioCalificado/ListadoSuministrador>

TAMBIÉN PUEDES PAGAR TU RECIBO EN:



Banco del Bienestar, Bancomer, Inbursa, Santander, Banamex, Banjercito, Scotiabank, HSBC, Cí Banco, Afirme, Multiva, Banco del Bajío, Banco Azteca, BanCoppel.
Son más de 100,000 establecimientos autorizados, consulta el portal cfe.mx en la sección medios de pago.