



Comisión Federal de Electricidad®

Comisión Federal de Electricidad  
Av. Paseo de la Reforma 164, Col. Juárez,  
Alcaldía: Cuauhtémoc, Código Postal: 06600,  
Ciudad de México. RFC: CFE370814Q10

## FERNANDO SANCHEZ

GREGORIO LOPEZ Y FUENTES 270  
LUIS G INCLAN Y LEOPOLDO LUGONES  
IZTACCIHUATLCO.P.03520  
CIUDAD DE MEXICO,CDMX

**NO. DE SERVICIO:**971940701045

**RMU:**03520 94-07-29 XAXX-010101 002 CFE

**CUENTA:**30DM22A013032190

**LÍMITE DE PAGO:**07 JUL 2025

**CORTE A PARTIR:**08 JUL 2025

**TARIFA:**01**NO. MEDIDOR:**FCC537

**MULTIPLICADOR:**1  
**NO HILOS:**1

**PERIODO FACTURADO:**23 ABR 25-20 JUN 25

TOTAL A PAGAR:

# \$1,786

(UN MIL SETECIENTOS OCHENTA Y SEIS PESOS M.N.)



| Concepto             | Lectura actual |            | Lectura anterior |            | Total periodo | Precio (MXN) | Subtotal (MXN) |
|----------------------|----------------|------------|------------------|------------|---------------|--------------|----------------|
|                      | Medida         | X Estimada | Medida           | X Estimada |               |              |                |
| <b>Energía (kWh)</b> |                | 2,244      |                  | 1,649      | 595           |              |                |
| Básico               |                |            |                  |            | 150           | 1.079        | 161.85         |
| Intermedio           |                |            |                  |            | 130           | 1.310        | 170.30         |
| Excedente            |                |            |                  |            | 315           | 3.833        | 1,207.39       |



Este gráfico refleja tu nivel de consumo. A menor uso, mayor apoyo.

Subtotal

| Costos de la energía en el Mercado Eléctrico Mayorista |       |       |        |               |
|--|-------|-------|--------|---------------|
| Concepto   | \$    | \$/kW | \$/kWh | Importe (MXN) |
| Suministro   | 93.36 | 0.00  | 0.00   | 93.36         |
| Distribución   | 0.00  | 0.00  | 405.02 | 405.02        |
| Transmisión  | 0.00  | 0.00  | 107.64 | 107.64        |
| CENACE   | 0.00  | 0.00  | 3.87   | 3.87          |
| Energía  | 0.00  | 0.00  | 509.32 | 509.32        |
| Capacidad  | 0.00  | 0.00  | 351.65 | 351.65        |
| SCnMEM(1)  | 0.00  | 0.00  | 3.69   | 3.69          |

| Desglose del importe a pagar |                 |
|------------------------------|-----------------|
| Concepto                     | Importe (MXN)   |
| Energía                      | 1,539.55        |
| IVA 16%                      | 246.33          |
| Fac. del Periodo             | 1,785.88        |
| <b>Total</b>                 | <b>1,785.88</b> |

Fecha, hora y lugar de impresión: 14/08/2025 22:26:43hrsEugenia197NarvarteBenito JuárezCiudad de MéxicoMexico03023

(1) SCnMEM: Costos relacionados con los servicios del Mercado. (2) DAP: Derecho al Alumbrado Público. (3) Cargos o créditos: Diversos conceptos que se pueden incluir en el aviso recibo relacionados con el suministro.



03520 94-07-29 XAXX-010101 002 CFE  
01 971940701045 250707 000001786 0

30DM22A013032190Cobranza Electronica



# \$1,786

(UN MIL SETECIENTOS OCHENTA Y SEIS PESOS M.N.)

## CONSUMO HISTÓRICO

| Período                    | kWh | Importe    | Pagos      | Pendientes de Pago |
|----------------------------|-----|------------|------------|--------------------|
| del 19 FEB 25 al 23 ABR 25 | 581 | \$1,711.00 | \$1,711.00 |                    |
| del 19 DIC 24 al 19 FEB 25 | 521 | \$1,435.00 | \$1,435.00 |                    |
| del 21 OCT 24 al 19 DIC 24 | 505 | \$1,355.00 | \$1,355.00 |                    |
| del 20 AGO 24 al 21 OCT 24 | 423 | \$992.00   | \$992.00   |                    |
| del 20 JUN 24 al 20 AGO 24 | 353 | \$684.00   | \$684.00   |                    |
| del 22 ABR 24 al 20 JUN 24 | 46  | \$60.00    | \$60.00    |                    |
| del 19 FEB 24 al 22 ABR 24 | 266 | \$346.00   | \$346.00   |                    |
| del 20 DIC 23 al 19 FEB 24 | 316 | \$515.00   | \$515.00   |                    |
| del 20 OCT 23 al 20 DIC 23 | 188 | \$228.00   | \$228.00   |                    |
| del 21 AGO 23 al 20 OCT 23 | 129 | \$149.00   | \$149.00   |                    |
| del 21 JUN 23 al 21 AGO 23 | 275 | \$344.00   | \$344.00   |                    |

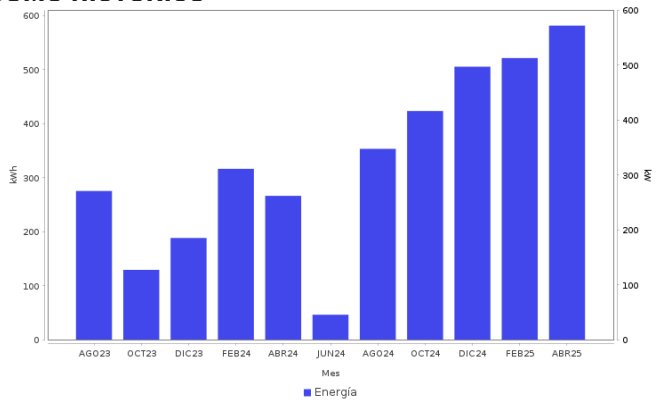

**Datos Fiscales del Receptor    Cadena Original    Este documento es una representación impresa de un CFDI    PPD**

RFC: RFC Razón Social: Régimen Fiscal: 000 Uso CFDI: CP: 00000 AC Folio: 000223982928 Folio Fiscal: N. Certificado del SAT: No. certificado del CSD: Fecha y hora de certificación: Unidad de medida: kWh

|||||

**Instancias y recursos a disposición de los usuarios para atender quejas:**



**Profeco**  
Procuraduría Federal  
del Consumidor

**¡AVISO IMPORTANTE!**

*Tu comprobante fiscal es emitido por Comision Federal de Electricidad con el RFC CFE 370814QI0. Optimiza la iluminacion, durante el dia abre ventanas para utilizar la luz natural, asi ahorraras energia. Nuestro compromiso es seguir conectados contigo. Corte a partir del 08 JUL 2025.*

De acuerdo a tus instrucciones, el importe de este aviso-recibo sera cargado a tu cuenta bancaria.

**Conoce los servicios de los diferentes suministradores:** <http://usuariocalificado.cre.gob.mx/UsuarioCalificado/ListadoSuministrador>

**TAMBIÉN PUEDES PAGAR TU RECIBO EN:**



Son más de 100,000 establecimientos autorizados, consulta el portal [cfe.mx](http://cfe.mx) en la sección medios de pago.

