



Comisión Federal de Electricidad®

Comisión Federal de Electricidad
Av. Paseo de la Reforma 164, Col. Juárez,
Alcaldía: Cuauhtémoc, Código Postal: 06600,
Ciudad de México. RFC: CFE370814Q10

CASILLAS MARTIN RAMON

PASEO DE JEREZ 625 A
CRISANTEMUS Y BUGAMBILIAS Y D.P. NARDOS 338 J DE JERE
JARDINES DE JEREZC.P.37530
LEON,GTO

NO. DE SERVICIO:061970451187

RMU:37530 97-04-07 CAMR-590406 001 CFE

CUENTA:12DP07D011237620

LÍMITE DE PAGO:24 OCT 25

CORTE A PARTIR:25 OCT 25

TARIFA:PDBT**NO. MEDIDOR:**Y595G6

MULTIPLICADOR:1
NO HILOS:3

PERIODO FACTURADO:07 AGO 25-08 OCT 25

TOTAL A PAGAR:

\$252

(DOSCIENTOS CINCUENTA Y DOS PESOS M.N.)



Concepto	Lectura actual		Lectura anterior		Total periodo	Precio (MXN)	Subtotal (MXN)
	Medida <input checked="" type="checkbox"/>	Estimada <input type="checkbox"/>	Medida <input checked="" type="checkbox"/>	Estimada <input type="checkbox"/>			
Energía (kWh)	78,248		77,052		1,196		



Este gráfico refleja tu nivel de consumo. A menor uso, mayor apoyo.

Subtotal

Costos de la energía en el Mercado Eléctrico Mayorista				
Concepto	\$	\$/kW	\$/kWh	Importe (MXN)
Suministro	73.78	0.00	0.00	73.78
Distribución	0.00	0.00	1,162.75	1,162.75
Transmisión	0.00	0.00	216.36	216.36
CENACE	0.00	0.00	12.68	12.68
Energía	0.00	0.00	2,175.52	2,175.52
Capacidad	0.00	0.00	1,402.91	1,402.91
SCnMEM(1)	0.00	0.00	7.42	7.42

Desglose del importe a pagar	
Concepto	Importe (MXN)
Cargo Fijo((3))	73.78
Energía	4,977.64
Subtotal	5,051.42
IVA 16%	808.23
Fac. del Periodo	5,859.65
DAP((2))	606.17
Credito Aplic. Fac.((3))	-6,213.40
Adeudo Anterior	6,270.24
Su Pago	-6,270.00
Total	252.66

Fecha, hora y lugar de impresión: 14/10/2025 08:46:43hrsMAR DE JAVA201PASEOS DEL MAURELLEONLEONGUANAJUATOMEXICO37478

(1) SCnMEM: Costos relacionados con los servicios del Mercado. (2) DAP: Derecho al Alumbrado Público. (3) Cargos o créditos: Diversos conceptos que se pueden incluir en el aviso recibo relacionados con el suministro.



37530 97-04-07 CAMR-590406 001 CFE
01 061970451187 251024 000000252 7

12DP07D011237620Repartir



\$252

(DOSCIENTOS CINCUENTA Y DOS PESOS M.N.)

CONSUMO HISTÓRICO

Período	kWh	Importe	Pagos	Pendientes de Pago
del 06 JUN 25 al 07 AGO 25	1154	\$6,270.00	\$6,270.00	
del 04 ABR 25 al 06 JUN 25	1157	\$6,117.00	\$6,117.00	
del 05 FEB 25 al 04 ABR 25	983	\$5,212.00	\$5,212.00	
del 05 DIC 24 al 05 FEB 25	973	\$5,153.00	\$5,153.00	
del 09 OCT 24 al 05 DIC 24	935	\$4,963.00	\$4,963.00	
del 08 AGO 24 al 09 OCT 24	1224	\$6,469.00	\$6,469.00	
del 06 JUN 24 al 08 AGO 24	1222	\$6,419.00	\$6,419.00	
del 05 ABR 24 al 06 JUN 24	1304	\$6,712.00	\$6,712.00	
del 02 FEB 24 al 05 ABR 24	1182	\$6,091.00	\$6,091.00	
del 06 DIC 23 al 02 FEB 24	941	\$4,808.00	\$4,808.00	
del 09 OCT 23 al 06 DIC 23	1093	\$5,558.00	\$5,558.00	

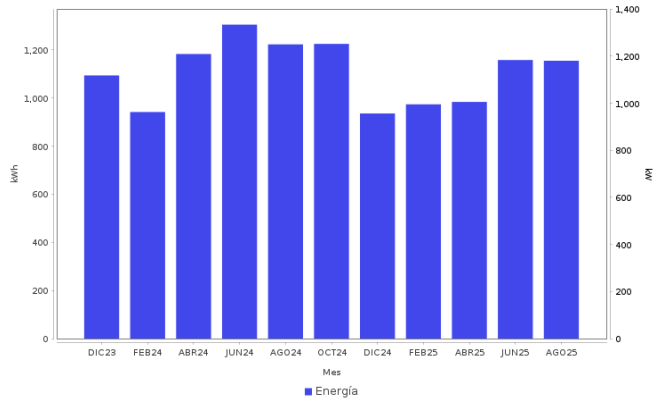



AHORRO DE ENERGÍA

INSTALACIÓN ELÉCTRICA

- Si los interruptores de seguridad están desgastados, reemplázalos; si los cables de la **caja de fusibles** se calientan, es necesario cambiarlos por otros del calibre adecuado.



Datos Fiscales del Receptor Cadena Original Este documento es una representación impresa de un CFDI PPD
 RFC: CAMR590406773 Razón Social: Régimen Fiscal: 000 Uso CFDI: CP: 00000 AC Folio: 000132722117 Folio Fiscal: UUID N. Certificado del SAT: No. certificado del CSD: Fecha y hora de certificación:
 Unidad de medida: kWh
 ||1.0||UUID||||

Instancias y recursos a disposición de los usuarios para atender quejas:



¡AVISO IMPORTANTE!

Tu comprobante fiscal es emitido por Comisión Federal de Electricidad con el RFC CFE 370814QI0.
 ¿Confort o desperdicio? Cuida tu consumo eléctrico. Nuestro compromiso es seguir conectados contigo.
 Corte a partir del 25 OCT 25.
 Su consumo de energía eléctrica está dentro del rango excedente.
 Le invitamos a que se registre en nuestro portal y disfrute de la comodidad de nuestros servicios en línea.

Conoce los servicios de los diferentes suministradores: <http://usuariocalificado.cre.gob.mx/UsuarioCalificado/ListadoSuministrador>

TAMBIÉN PUEDES PAGAR TU RECIBO EN:



Banco del Bienestar, Bancomer, Inbursa, Santander, Banamex, Banjercito, Scotiabank, HSBC, Cí Banco, Afirme, Multiva, Banco del Bajío, Banco Azteca, BanCoppel.
 Son más de 100,000 establecimientos autorizados, consulta el portal cfe.mx en la sección medios de pago.