



Comisión Federal de Electricidad
Av. Paseo de la Reforma 164, Col. Juárez,
Alcaldía: Cuauhtémoc, Código Postal: 06600,
Ciudad de México. RFC: CFE370814QI0

CYMA NACIONAL SA DE CV

F329 OCEANO ARTICO 502
BV INSURGENTES Y MAR ROJO
LINDAVISTA
C.P. 37300
LEON, GTO

NO. DE SERVICIO: 063800300713

RMU: 37300 80-03-25 CNA9-70317 002 CFE

CUENTA: 82DP07F018000145

TARIFA: GDMTH

NO. MEDIDOR: 651F1V

MULTIPLICADOR: 80

NO HILOS: 3

TOTAL A PAGAR:

\$17,774

(DIECISIETE MIL SETECIENTOS SETENTA Y CUATRO PESOS M.N.)

PERIODO FACTURADO: 31 AGO 25-30 SEP 25

FECHA LÍMITE DE PAGO: 13 OCT 25

CARGA CONECTADA kW: 150

DEMANDA CONTRATADA kW: 150

CORTE A PARTIR: 14 OCT 25

Concepto	Consumo		Precio (MXN)	Subtotal (MXN)
	Medida	Estimada		
kWh base		718		
kWh intermedia		3,392		
kWh punta		215		
kW base		11		
kW intermedia		25		
kW punta		10		
KWMax		25		
kVArh		2,308		
Factor de potencia %		88.22		

Costos de la energía en el Mercado Eléctrico Mayorista				
Concepto	\$	\$/kW	\$/kWh	Importe (MXN)
Suministro	368.95	0.00	0.00	368.95
Distribución	0.00	1,122.55	0.00	1,122.55
Transmisión	0.00	0.00	782.39	782.39
CENACE	0.00	0.00	45.85	45.85
Generación B	0.00	0.00	686.48	686.48
Generación I	0.00	0.00	6,328.45	6,328.45
Generación P	0.00	0.00	463.50	463.50
Capacidad	0.00	4,354.10	0.00	4,354.10
SCnMEM(1)	0.00	0.00	26.81	26.81
TOTAL	368.95	5,476.65	8,333.48	14,179.08

Desglose del importe a pagar	
Concepto	Importe (MXN)
Cargo Fijo(3)	368.95
Energía	13,810.13
2% Baja Tension(3)	283.58
Cargo Factor de Potencia(3)	173.55
Subtotal	14,636.21
IVA 16%	2,341.79
Facturación del Periodo	16,978.00
Derecho de Alumbrado Público(2)	795.98
Adeudo Anterior	18,520.03
Su Pago	-18,520.00
Total	17,774.01

Fecha, hora y lugar de impresión: 09/10/2025 16:37:34 hrs ITALIA309LA MODERNALEONLEONGUANAJUATOMEXICO037328

(1) SCnMEM: Costos relacionados con los servicios del Mercado. (2) DAP: Derecho al Alumbrado Público. (3) Cargos o créditos: Diversos conceptos que se pueden incluir en el aviso recibo relacionados con el suministro.



RMU: 37300 80-03-25 CNA9-70317 002 CFE
01 063800300713 251013 000017774 3



82DP07F018000145 Repartir

-1-

CFE contigo



\$17,774

(DIECISIETE MIL SETECIENTOS SETENTA Y CUATRO PESOS M.N.)

CONSUMO HISTÓRICO

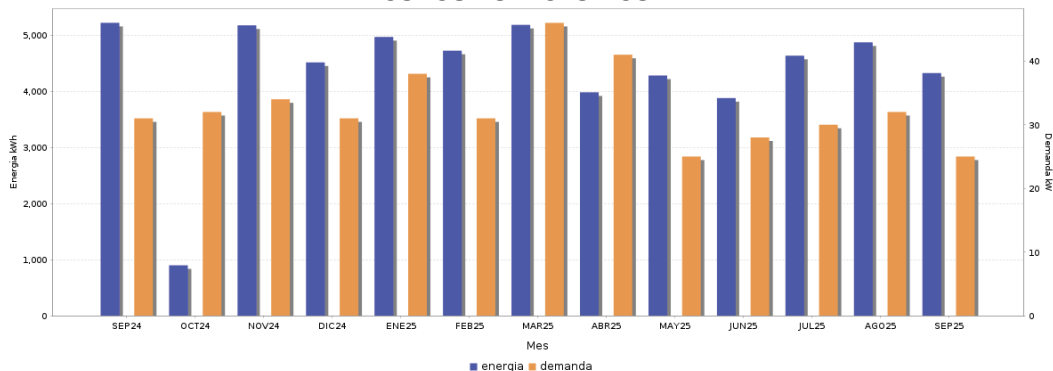

Periodo	Demanda kW	Consumo total kWh	Factor potencia %	Factor carga %	Precio medio (MXN)
SEP 24	31	5,220	99.43	23.39	2.8643
OCT 24	35	4,601	98.31	21.07	3.2297
OCT 24	32	897	99.23	23.36	3.3404
NOV 24	34	5,175	98.87	21.14	3.3235
DIC 24	31	4,515	99.45	19.58	3.2326
ENE 25	38	4,968	97.94	17.57	3.2757
FEB 25	31	4,724	98.60	22.68	3.4504
MAR 25	46	5,184	94.36	15.15	3.3510
ABR 25	31	1,079	84.49	29.01	3.5122
ABR 25	41	3,981	87.03	16.18	3.4395
MAY 25	25	4,281	88.49	23.02	3.1244
JUN 25	28	3,879	89.10	19.24	3.4990
JUL 25	30	4,634	88.18	20.76	3.4400
AGO 25	32	4,872	86.92	20.46	3.1361
SEP 25	25	4,325	88.22	24.03	3.3841



Datos Fiscales del Receptor Cadena Original Este documento es una representación impresa de un PPD
 RFC: CNA970317G08 Razón Social: CYMA NACIONAL Régimen Fiscal: General de Ley Personas Morales Uso CFDI: Gastos en general CP: 64320 AC Folio: 000132605148 Folio Fiscal: UUID N. Certificado del SAT: N
 o. certificado del CSD: Fecha y hora de certificación: Unidad de medida: kWh
 ||1.0||UUID||||

Instancias y recursos a disposición de los usuarios para atender quejas:

¡AVISO IMPORTANTE!



- Corte a partir de 14 OCT 25.
- Instala sensores de movimiento y temporizadores para asegurar que las luces solo estén encendidas cuando sea necesario.
- Nuestro compromiso es seguir conectados contigo.
- Servicio a Clientes Teléfono 071.
- Tu comprobante fiscal es emitido por Comisión Federal de Electricidad con el RFC CFE 370814Q10

Conoce los servicios de los diferentes suministradores: <http://usuariocalificado.cre.gob.mx/UsuarioCalificado/ListadoSuministrador>

TAMBIÉN PUEDES PAGAR TU RECIBO EN:



Banco del Bienestar, Bancomer, Inbursa, Santander, Banamex, Banjercito, Scotiabank, HSBC, CIBanco, Afirme, Multiva, Banco del Bajío, Banco Azteca, BanCoppel.
 Son más de 100,000 establecimientos autorizados, consulta el portal cfe.mx en la sección medios de pago.