



Comisión Federal de Electricidad®

Comisión Federal de Electricidad
Av. Paseo de la Reforma 164, Col. Juárez,
Alcaldía: Cuauhtémoc, Código Postal: 06600,
Ciudad de México. RFC: CFE370814Q10

MEÑEZ TORRES JORGE LUIS

AV CONSTITUYENTES X 55 Y 57 .
TIENE MED 401FVD DAR BAJA
CECILIO CHI FCP COL FC.P.77200
FELIPE CARRILLO PTO,Q.R.

NO. DE SERVICIO:797181200851

RMU:77200 18-12-20 XAXX-010101 010 CFE

CUENTA:18DW06B011824440

LÍMITE DE PAGO:28 AGO 25

CORTE A PARTIR:29 AGO 25

TARIFA:PDBT**NO. MEDIDOR:**T474WJ

MULTIPLICADOR:1
NO HILOS:2

PERIODO FACTURADO:11 JUN 25-12 AGO 25

TOTAL A PAGAR:

\$4,761

(CUATRO MIL SETECIENTOS SESENTA Y UN PESOS M.N.)



Concepto	Lectura actual		Lectura anterior		Total periodo	Precio (MXN)	Subtotal (MXN)
	Medida <input checked="" type="checkbox"/>	Estimada <input type="checkbox"/>	Medida <input checked="" type="checkbox"/>	Estimada <input type="checkbox"/>			
Energía (kWh)	54,931		54,008		923		
							Subtotal



Este gráfico refleja tu nivel de consumo. A menor uso, mayor apoyo.

Subtotal

Costos de la energía en el Mercado Eléctrico Mayorista				
Concepto	\$	\$/kW	\$/kWh	Importe (MXN)
Suministro	84.32	0.00	0.00	84.32
Distribución	0.00	0.00	945.15	945.15
Transmisión	0.00	0.00	166.97	166.97
CENACE	0.00	0.00	6.00	6.00
Energía	0.00	0.00	1,886.61	1,886.61
Capacidad	0.00	0.00	1,008.84	1,008.84
SCnMEM(1)	0.00	0.00	5.72	5.72

Desglose del importe a pagar	
Concepto	Importe (MXN)
Cargo Fijo(3)	84.32
Energía	4,019.29
Subtotal	4,103.61
IVA 16%	656.58
Fac. del Periodo	4,760.19
Adeudo Anterior	4,653.83
Su Pago	-4,653.00
Total	4,761.02

Fecha, hora y lugar de impresión:07/10/2025 01:05:53hrsCalle 72 x 69 x 69No 773CentroFelipe Carrillo PuertoFelipe Carrillo PuertoQuintana RooMexico77200

(1) SCnMEM: Costos relacionados con los servicios del Mercado. (2) DAP: Derecho al Alumbrado Público. (3) Cargos o créditos: Diversos conceptos que se pueden incluir en el aviso recibo relacionados con el suministro.



77200 18-12-20 XAXX-010101 010 CFE
01 797181200851 250828 000004761 3

18DW06B011824440Repartir



\$4,761

(CUATRO MIL SETECIENTOS SESENTA Y UN PESOS M.N.)

CONSUMO HISTÓRICO

Período	kWh	Importe	Pagos	Pendientes de Pago
del 09 ABR 25 al 11 JUN 25	927	\$4,653.00	\$4,653.00	
del 07 FEB 25 al 09 ABR 25	783	\$3,946.00	\$3,946.00	
del 11 DIC 24 al 07 FEB 25	701	\$3,538.00	\$3,538.00	
del 10 OCT 24 al 11 DIC 24	834	\$4,215.00	\$4,215.00	
del 12 AGO 24 al 10 OCT 24	1112	\$5,586.00	\$5,586.00	
del 12 JUN 24 al 12 AGO 24	1661	\$8,244.00	\$8,244.00	
del 10 ABR 24 al 12 JUN 24	2155	\$10,456.00	\$10,456.00	
del 09 FEB 24 al 10 ABR 24	1837	\$8,929.00	\$8,929.00	
del 12 DIC 23 al 09 FEB 24	1598	\$7,682.00	\$7,682.00	
del 11 OCT 23 al 12 DIC 23	1909	\$9,127.00	\$9,127.00	
del 11 AGO 23 al 11 OCT 23	2061	\$9,929.00	\$9,929.00	

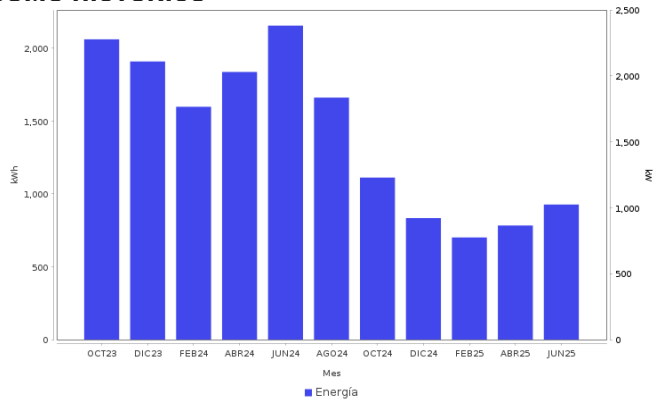

AHORRO DE ENERGÍA INSTALACIÓN ELÉCTRICA

- Si los interruptores de seguridad están desgastados, reemplázalos; si los cables de la **caja de fusibles se calientan**, es necesario cambiarlos por otros del calibre adecuado.

Datos Fiscales del Receptor Cadena Original Este documento es una representación impresa de un CFDI PPD
 RFC: RFC Razón Social: Régimen Fiscal: 000 Uso CFDI: CP: 00000 AC Folio: 000016432911 Folio Fiscal: N. Certificado del SAT: No. certificado del CSD: Fecha y hora de certificación: Unidad de medida: kWh
 |||||



Instancias y recursos a disposición de los usuarios para atender quejas:



¡AVISO IMPORTANTE!

Tu comprobante fiscal es emitido por Comisión Federal de Electricidad con el RFC CFE 370814QI0.
 La suma de cada pequeña acción genera un gran cambio, cuidemos el medio ambiente. Nuestro compromiso es seguir conectados contigo.

Corte a partir del 29 AGO 25.

Su consumo de energía eléctrica está dentro del rango excedente.

Conoce los servicios de los diferentes suministradores: <http://usuariocalificado.cre.gob.mx/UsuarioCalificado/ListadoSuministrador>

TAMBIÉN PUEDES PAGAR TU RECIBO EN:



Banco del Bienestar, Bancomer, Inbursa, Santander, Banamex, Banjercito, Scotiabank, HSBC, Cí Banco, Afirme, Multiva, Banco del Bajío, Banco Azteca, BanCoppel.

Son más de 100,000 establecimientos autorizados, consulta el portal cfe.mx en la sección medios de pago.