



Comisión Federal de Electricidad®

Comisión Federal de Electricidad
Av. Paseo de la Reforma 164, Col. Juárez,
Alcaldía: Cuauhtémoc, Código Postal: 06600,
Ciudad de México. RFC: CFE370814Q10

LIRA ARRAMBIDE JORGE ALFONSO

NAVARRETE 124 0000 CP.00000000
MONTE EVEREST
CERRADAS DE CUMBRES 2SC.P.64619
MONTERREY, N.L.,N.L.

NO. DE SERVICIO:375060406930

RMU:64619 06-04-22 XAXX-010101 002 CFE

CUENTA:06DD12F010661480

LÍMITE DE PAGO:19 OCT 25

CORTE A PARTIR:20 OCT 25

TARIFA:1C**NO. MEDIDOR:**25N0K4

MULTIPLICADOR:1

NO HILOS:2

PERIODO FACTURADO:31 JUL 25-30 SEP 25

TOTAL A PAGAR:

\$3,740

(TRES MIL SETECIENTOS CUARENTA PESOS M.N.)



Concepto	Lectura actual		Lectura anterior		Total periodo	Precio (MXN)	Subtotal (MXN)
	Medida <input checked="" type="checkbox"/> Estimada <input type="checkbox"/>		Medida <input checked="" type="checkbox"/> Estimada <input type="checkbox"/>				
Energía (kWh)	84,754		83,297		1,457		
Básico					300	0.973	291.90
Intermedio1					300	1.127	338.10
Intermedio2					300	1.450	435.00
Excedente					557	3.875	2,158.37



Este gráfico refleja tu nivel de consumo. A menor uso, mayor apoyo.

Subtotal

Costos de la energía en el Mercado Eléctrico Mayorista				
Concepto	\$	\$/kW	\$/kWh	Importe (MXN)
Suministro	110.36	0.00	0.00	110.36
Distribución	0.00	0.00	995.86	995.86
Transmisión	0.00	0.00	263.57	263.57
CENACE	0.00	0.00	9.47	9.47
Energía	0.00	0.00	1,186.00	1,186.00
Capacidad	0.00	0.00	827.58	827.58
SCnMEM(1)	0.00	0.00	9.03	9.03

Desglose del importe a pagar	
Concepto	Importe (MXN)
Energía	3,223.38
IVA 16%	515.74
Fac. del Periodo	3,739.12
Adeudo Anterior	3,004.90
Su Pago	-3,004.00
Total	3,740.02

Apoyo Gubernamental 178.48

Fecha, hora y lugar de impresión:18/10/2025 11:51:15hrsAv Abraham Lincoln1100COL Solidaridad Plaza AltaaMonterreyMonterreyNuevo LeonMexicoCP 64102

(1) SCnMEM: Costos relacionados con los servicios del Mercado. (2) DAP: Derecho al Alumbrado Público. (3) Cargos o créditos: Diversos conceptos que se pueden incluir en el aviso recibo relacionados con el suministro.



06DD12F010661480Repartir



\$3,740

(TRES MIL SETECIENTOS CUARENTA PESOS M.N.)

CONSUMO HISTÓRICO

Período	kWh	Importe	Pagos	Pendientes de Pago
del 30 MAY 25 al 31 JUL 25	1296	\$3,004.00	\$3,004.00	
del 31 MAR 25 al 30 MAY 25	1313	\$3,047.00	\$3,047.00	
del 31 ENE 25 al 31 MAR 25	642	\$1,777.00	\$1,777.00	
del 04 DIC 24 al 31 ENE 25	561	\$1,408.00	\$1,408.00	
del 04 OCT 24 al 04 DIC 24	685	\$1,938.00	\$1,938.00	
del 05 AGO 24 al 04 OCT 24	1319	\$2,997.00	\$2,997.00	
del 04 JUN 24 al 05 AGO 24	1262	\$2,732.00	\$2,732.00	
del 03 ABR 24 al 04 JUN 24	1257	\$2,691.00	\$2,691.00	
del 31 ENE 24 al 03 ABR 24	716	\$2,015.00	\$2,015.00	
del 04 DIC 23 al 31 ENE 24	579	\$1,426.00	\$1,426.00	
del 04 OCT 23 al 04 DIC 23	651	\$1,711.00	\$1,711.00	

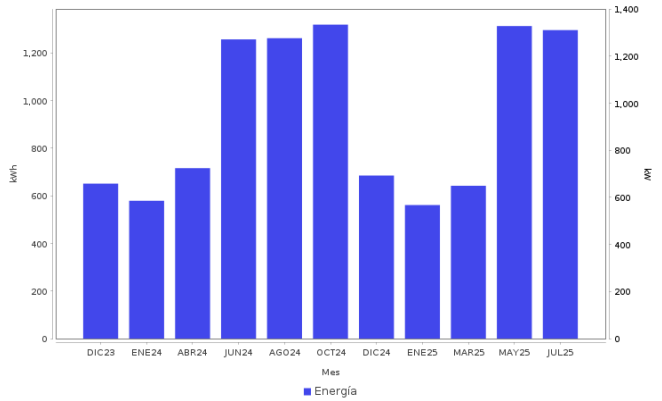

• Si los interruptores de seguridad están desgastados, reemplázalos; si los cables de la **caja de fusibles se calientan**, es necesario cambiarlos por otros del calibre adecuado.



Datos Fiscales del Receptor Cadena Original Este documento es una representación impresa de un CFDI PPD

RFIC: RFC Razón Social: Régimen Fiscal: 000 Uso CFDI: CP: 00000 AC Folio: 000073949687 Folio Fiscal: N. Certificado del SAT: No. certificado del CSD: Fecha y hora de certificación: Unidad de medida: kWh



Instancias y recursos a disposición de los usuarios para atender quejas:



Profeco
Procuraduría Federal
del Consumidor

¡AVISO IMPORTANTE!

*Tu comprobante fiscal es emitido por Comision Federal de Electricidad con el RFC CFE 370814QI0.
¿Confort o desperdicio? Cuida tu consumo electrico. Nuestro compromiso es seguir conectados contigo.
Corte a partir del 20 OCT 25.*

Con este consumo se redujo la aportación gubernamental. Ahorrar luz podría representar beneficios en su gasto familiar. Le invitamos a que se registre en nuestro portal y disfrute de la comodidad de nuestros servicios en línea.

Conoce los servicios de los diferentes suministradores: <http://usuariocalificado.cre.gob.mx/UsuarioCalificado/ListadoSuministrador>

TAMBIÉN PUEDES PAGAR TU RECIBO EN:



Son más de 100,000 establecimientos autorizados, consulta el portal cfe.mx en la sección medios de pago.

