



Comisión Federal de Electricidad®

Comisión Federal de Electricidad
Av. Paseo de la Reforma 164, Col. Juárez,
Alcaldía: Cuauhtémoc, Código Postal: 06600,
Ciudad de México. RFC: CFE370814Q10

DE ALBA CUEVAS ALMA LETICIA

TERRA SUR 105 CP.66633
PRIVADA TERRA 2 Y ARENAS
CUMBRES PROVENZA PRIVADA TEC.P.66036
GARCIA, N.L.,N.L.

NO. DE SERVICIO:035160703421

RMU:66633 16-07-13 AAC-750116 008 CFE

CUENTA:12DD12F101266090

LÍMITE DE PAGO:24 OCT 25

CORTE A PARTIR:25 OCT 25

TARIFA:1**CNO. MEDIDOR:**488Y1D

MULTIPLICADOR:1
NO HILOS:2

PERIODO FACTURADO:07 AGO 25-08 OCT 25

TOTAL A PAGAR:

\$5,025

(CINCO MIL VEINTICINCO PESOS M.N.)



Concepto	Lectura actual		Lectura anterior		Total periodo	Precio (MXN)	Subtotal (MXN)
	Medida <input checked="" type="checkbox"/> Estimada <input type="checkbox"/>	Medida <input checked="" type="checkbox"/> Estimada <input type="checkbox"/>	Medida <input checked="" type="checkbox"/> Estimada <input type="checkbox"/>	Medida <input checked="" type="checkbox"/> Estimada <input type="checkbox"/>			
Energía (kWh)	61,795		60,056		1,739		
Básico					300	0.977	293.10
Intermedio1					300	1.131	339.30
Intermedio2					300	1.455	436.50
Excedente					839	3.889	3,262.87
Este gráfico refleja tu nivel de consumo. A menor uso, mayor apoyo.							Subtotal ↓

Costos de la energía en el Mercado Eléctrico Mayorista				
Concepto	\$	\$/kW	\$/kWh	Importe (MXN)
Suministro	110.36	0.00	0.00	110.36
Distribución	0.00	0.00	1,188.61	1,188.61
Transmisión	0.00	0.00	314.59	314.59
CENACE	0.00	0.00	18.43	18.43
Energía	0.00	0.00	1,403.37	1,403.37
Capacidad	0.00	0.00	979.06	979.06
SCnMEM(1)	0.00	0.00	10.78	10.78

Desglose del importe a pagar	
Concepto	Importe (MXN)
Energía	4,331.77
IVA 16%	693.08
Fac. del Periodo	5,024.85
Adeudo Anterior	5,580.65
Su Pago	-5,580.00
Total	5,025.50

Fecha, hora y lugar de impresión:13/10/2025 10:43:36hrsAv Abraham Lincoln1100COL Solidaridad Plaza AltaaMonterreyMonterreyNuevo LeonMexicoCP 64102

(1) SCnMEM: Costos relacionados con los servicios del Mercado. (2) DAP: Derecho al Alumbrado Público. (3) Cargos o créditos: Diversos conceptos que se pueden incluir en el aviso recibo relacionados con el suministro.

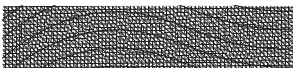

66633 16-07-13 AAC-750116 008 CFE
01 035160703421 251024 000005025 2



12DD12F101266090Repartir



\$5,025

(CINCO MIL VEINTICINCO PESOS M.N.)

CONSUMO HISTÓRICO

Período	kWh	Importe	Pagos	Pendientes de Pago
del 05 JUN 25 al 07 AGO 25	1871	\$5,580.00	\$5,580.00	
del 04 ABR 25 al 05 JUN 25	1557	\$4,143.00	\$4,143.00	
del 05 FEB 25 al 04 ABR 25	1021	\$3,449.00	\$3,449.00	
del 05 DIC 24 al 05 FEB 25	1488	\$5,470.00	\$5,470.00	
del 07 OCT 24 al 05 DIC 24	762	\$2,273.00	\$2,273.00	
del 06 AGO 24 al 07 OCT 24	1769	\$4,941.00	\$4,941.00	
del 05 JUN 24 al 06 AGO 24	1886	\$5,408.00	\$5,408.00	
del 05 ABR 24 al 05 JUN 24	1859	\$5,256.00	\$5,256.00	
del 07 FEB 24 al 05 ABR 24	863	\$2,637.00	\$2,637.00	
del 06 DIC 23 al 07 FEB 24	1991	\$7,355.00	\$7,355.00	
del 06 OCT 23 al 06 DIC 23	1242	\$4,168.00	\$4,168.00	

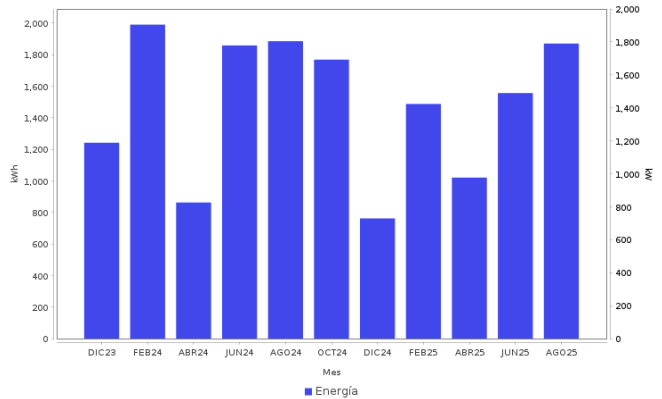

AHORRO DE ENERGÍA INSTALACIÓN ELÉCTRICA

- Si los interruptores de seguridad están desgastados, reemplázalos; si los cables de la **caja de fusibles** se calientan, es necesario cambiarlos por otros del calibre adecuado.



Datos Fiscales del Receptor Cadena Original Este documento es una representación impresa de un CFDI PPD
 RFC: AACAF50116JZA Razón Social: Régimen Fiscal: 000 Uso CFDI: CP: 00000 AC Folio: 000074003789 Folio Fiscal: UUID N. Certificado del SAT: No. certificado del CSD: Fecha y hora de certificación:
 Unidad de medida: kWh
 ||1.0||UUID||||

Instancias y recursos a disposición de los usuarios para atender quejas:



¡AVISO IMPORTANTE!

Tu comprobante fiscal es emitido por Comisión Federal de Electricidad con el RFC CFE 370814QI0.
 ¿Confort o desperdicio? Cuida tu consumo eléctrico. Nuestro compromiso es seguir conectados contigo.
 Corte a partir del 25 OCT 25.
 Con este consumo se redujo la aportación gubernamental. Ahorrar luz podría representar beneficios en su gasto familiar.
 Le invitamos a que se registre en nuestro portal y disfrute de la comodidad de nuestros servicios en línea.

Conoce los servicios de los diferentes suministradores: <http://usuariocalificado.cre.gob.mx/UsuarioCalificado/ListadoSuministrador>

TAMBIÉN PUEDES PAGAR TU RECIBO EN:



Banco del Bienestar, Bancomer, Inbursa, Santander, Banamex, Banjercito, Scotiabank, HSBC, Cíbarco, Afirme, Multiva, Banco del Bajío, Banco Azteca, BanCoppel.
 Son más de 100,000 establecimientos autorizados, consulta el portal cfe.mx en la sección medios de pago.