



Comisión Federal de Electricidad®

Comisión Federal de Electricidad
Av. Paseo de la Reforma 164, Col. Juárez,
Alcaldía: Cuauhtémoc, Código Postal: 06600,
Ciudad de México. RFC: CFE370814Q10

FRAC ARBOREA S JAZMIN AC

DURAZNILLO 606 A
CASA CLUB JAZMIN
ARBOREAC.P.66024
GARCIA, N.L.,N.L.

NO. DE SERVICIO:888230813681

RMU:66024 23-08-23 FAS2-30417 005 CFE

CUENTA:14DD12F101453425

LÍMITE DE PAGO:25 OCT 25

CORTE A PARTIR:26 OCT 25

TARIFA:PDBT**NO. MEDIDOR:**UR380D

MULTIPLICADOR:1
NO HILOS:2

PERIODO FACTURADO:08 AGO 25-09 OCT 25

TOTAL A PAGAR:

\$4,004

(CUATRO MIL CUATRO PESOS M.N.)



Concepto	Lectura actual		Lectura anterior		Total periodo	Precio (MXN)	Subtotal (MXN)
	Medida <input checked="" type="checkbox"/>	Estimada <input type="checkbox"/>	Medida <input checked="" type="checkbox"/>	Estimada <input type="checkbox"/>			
Energía (kWh)	4,396		3,526		870		



Este gráfico refleja tu nivel de consumo. A menor uso, mayor apoyo.

Subtotal

Costos de la energía en el Mercado Eléctrico Mayorista				
Concepto	\$	\$/kW	\$/kWh	Importe (MXN)
Suministro	110.36	0.00	0.00	110.36
Distribución	0.00	0.00	737.24	737.24
Transmisión	0.00	0.00	157.38	157.38
CENACE	0.00	0.00	9.22	9.22
Energía	0.00	0.00	1,375.47	1,375.47
Capacidad	0.00	0.00	1,057.05	1,057.05
SCnMEM(1)	0.00	0.00	5.39	5.39

Desglose del importe a pagar	
Concepto	Importe (MXN)
Cargo Fijo((3))	110.36
Energía	3,341.75
Subtotal	3,452.11
IVA 16%	552.34
Fac. del Periodo	4,004.45
Adeudo Anterior	3,889.34
Su Pago	-3,889.00
Total	4,004.79

Fecha, hora y lugar de impresión:20/10/2025 19:01:11hrsAv Abraham Lincoln1100COL Solidaridad Plaza AlteaMonterreyMonterreyNuevo LeonMexicoCP 64102

(1) SCnMEM: Costos relacionados con los servicios del Mercado. (2) DAP: Derecho al Alumbrado Público. (3) Cargos o créditos: Diversos conceptos que se pueden incluir en el aviso recibo relacionados con el suministro.



66024 23-08-23 FAS2-30417 005 CFE
01 888230813681 251025 000004004 5

14DD12F101453425Repartir



\$4,004

(CUATRO MIL CUATRO PESOS M.N.)

CONSUMO HISTÓRICO

Período	kWh	Importe	Pagos	Pendientes de Pago
del 06 JUN 25 al 08 AGO 25	840	\$3,889.00	\$3,889.00	
del 07 ABR 25 al 06 JUN 25	784	\$3,542.00	\$3,542.00	
del 06 FEB 25 al 07 ABR 25	418	\$1,949.00	\$1,949.00	
del 06 DIC 24 al 06 FEB 25	258	\$1,249.00	\$1,249.00	
del 08 OCT 24 al 06 DIC 24	223	\$1,109.00	\$1,109.00	
del 08 AGO 24 al 08 OCT 24	219	\$1,090.00	\$1,090.00	
del 07 JUN 24 al 08 AGO 24	266	\$1,289.00	\$1,289.00	
del 09 ABR 24 al 07 JUN 24	266	\$1,265.00	\$1,265.00	
del 08 FEB 24 al 09 ABR 24	110	\$604.00	\$604.00	
del 07 DIC 23 al 08 FEB 24	43	\$317.00	\$317.00	
del 09 OCT 23 al 07 DIC 23	88	\$471.00	\$471.00	

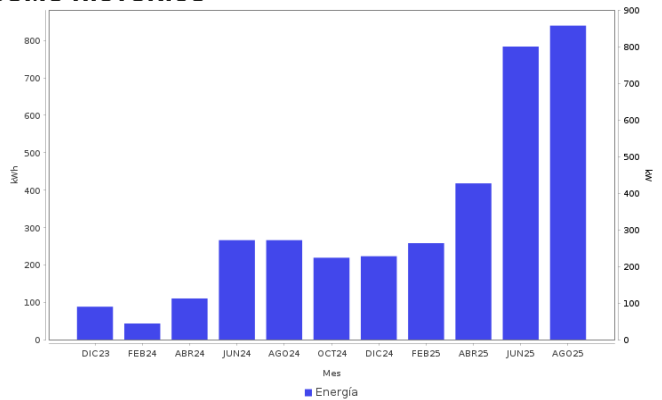

AHORRO DE ENERGÍA INSTALACIÓN ELÉCTRICA

- Si los interruptores de seguridad están desgastados, reemplázalos; si los cables de la **caja de fusibles** se calientan, es necesario cambiarlos por otros del calibre adecuado.



Datos Fiscales del Receptor Cadena Original Este documento es una representación impresa de un CFDI PPD
 RFC: RFC Razón Social: Régimen Fiscal: 000 Uso CFDI: CP: 00000 AC Folio: 000074018889 Folio Fiscal: N. Certificado del SAT: No. certificado del CSD: Fecha y hora de certificación: Unidad de medida: kWh
 |||||

Instancias y recursos a disposición de los usuarios para atender quejas:



¡AVISO IMPORTANTE!

Tu comprobante fiscal es emitido por Comisión Federal de Electricidad con el RFC CFE 370814QI0.
 ¿Confort o desperdicio? Cuida tu consumo eléctrico. Nuestro compromiso es seguir conectados contigo.
 Corte a partir del 26 OCT 25.
 Su consumo de energía eléctrica está dentro del rango excedente.
 Le invitamos a que se registre en nuestro portal y disfrute de la comodidad de nuestros servicios en línea.

Conoce los servicios de los diferentes suministradores: <http://usuariocalificado.cre.gob.mx/UsuarioCalificado/ListadoSuministrador>

TAMBIÉN PUEDES PAGAR TU RECIBO EN:



Banco del Bienestar, Bancomer, Inbursa, Santander, Banamex, Banjercito, Scotiabank, HSBC, Citibanco, Afirme, Multiva, Banco del Bajío, Banco Azteca, BanCoppel.
 Son más de 100,000 establecimientos autorizados, consulta el portal cfe.mx en la sección medios de pago.