



Comisión Federal de Electricidad®

Comisión Federal de Electricidad
Av. Paseo de la Reforma 164, Col. Juárez,
Alcaldía: Cuauhtémoc, Código Postal: 06600,
Ciudad de México. RFC: CFE370814Q10

GUTIERREZ GUERRERO HECTOR MANU

LA CAMPEANA CARR KM 0 300
SAN DIEGO
SAN DIEGO DE ALEJANDRIAC.P.36410
SAN DIEGO DE ALEJAND.,Jal.

NO. DE SERVICIO:060190652303

RMU:36410 19-06-20 XAXX-010101 005 CFE

CUENTA:28DP07C872860540

LÍMITE DE PAGO:04 SEP 25

CORTE A PARTIR:05 SEP 25

TARIFA:01**NO. MEDIDOR:**MF526A

MULTIPLICADOR:1
NO HILOS:2

PERIODO FACTURADO:18 JUN 25-19 AGO 25

TOTAL A PAGAR:

\$3,093

(TRES MIL NOVENTA Y TRES PESOS M.N.)



Concepto	Lectura actual		Lectura anterior		Total periodo	Precio (MXN)	Subtotal (MXN)
	Medida <input checked="" type="checkbox"/> Estimada <input type="checkbox"/>		Medida <input checked="" type="checkbox"/> Estimada <input type="checkbox"/>				
Energía (kWh)	25,921		25,037		884		
Básico					150	1.087	163.05
Intermedio					130	1.320	171.60
Excedente					604	3.861	2,332.04



Este gráfico refleja tu nivel de consumo. A menor uso, mayor apoyo.

Subtotal

Costos de la energía en el Mercado Eléctrico Mayorista				
Concepto	\$	\$/kW	\$/kWh	Importe (MXN)
Suministro	73.78	0.00	0.00	73.78
Distribución	0.00	0.00	903.45	903.45
Transmisión	0.00	0.00	159.92	159.92
CENACE	0.00	0.00	5.75	5.75
Energía	0.00	0.00	774.38	774.38
Capacidad	0.00	0.00	501.23	501.23
SCnMEM(1)	0.00	0.00	5.48	5.48

Desglose del importe a pagar	
Concepto	Importe (MXN)
Energía	2,666.69
IVA 16%	426.67
Fac. del Periodo	3,093.36
Adeudo Anterior	5,823.12
Su Pago	-5,823.00
Total	3,093.48

Fecha, hora y lugar de impresión:20/10/2025 19:16:01hrsCARRETERA SN FCO- PURISIMA KM1.5INFONAVIT DEL VALLESAN FRANCISCO DEL RINCONSAN FCO DEL RINCONGUANAJUATOMEXICO36322

(1) SCnMEM: Costos relacionados con los servicios del Mercado. (2) DAP: Derecho al Alumbrado Público. (3) Cargos o créditos: Diversos conceptos que se pueden incluir en el aviso recibo relacionados con el suministro.



28DP07C872860540Repartir



\$3,093

(TRES MIL NOVENTA Y TRES PESOS M.N.)

CONSUMO HISTÓRICO

Período	kWh	Importe	Pagos	Pendientes de Pago
del 16 ABR 25 al 18 JUN 25	1503	\$5,823.00	\$5,823.00	
del 17 FEB 25 al 16 ABR 25	1389	\$5,278.00	\$5,278.00	
del 18 DIC 24 al 17 FEB 25	1011	\$3,582.00	\$3,582.00	
del 21 OCT 24 al 18 DIC 24	1815	\$7,054.00	\$7,054.00	
del 20 AGO 24 al 21 OCT 24	1574	\$5,964.00	\$5,964.00	
del 18 JUN 24 al 20 AGO 24	981	\$3,378.00	\$3,378.00	
del 17 ABR 24 al 18 JUN 24	1333	\$4,854.00	\$4,854.00	
del 16 FEB 24 al 17 ABR 24	1487	\$5,471.00	\$5,471.00	
del 18 DIC 23 al 16 FEB 24	1117	\$3,878.00	\$3,878.00	
del 19 OCT 23 al 18 DIC 23	1263	\$4,447.00	\$4,447.00	
del 05 SEP 23 al 19 OCT 23	1043	\$3,718.00	\$3,718.00	

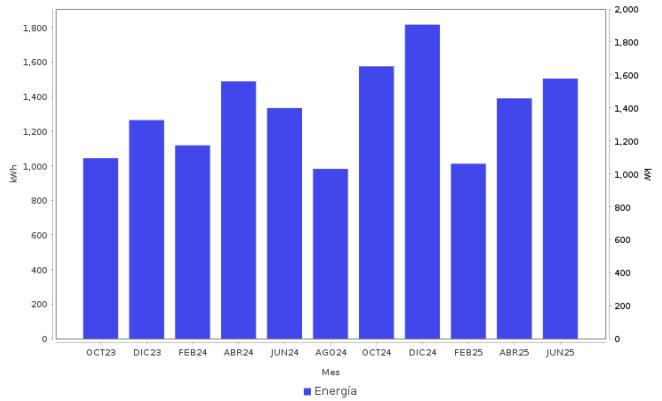

Datos Fiscales del Receptor Cadena Original Este documento es una representación impresa de un CFDI PPD
RFC: RFC Razón Social: Régimen Fiscal: 000 Uso CFDI: CP: 00000 AC Folio: 000132068334 Folio Fiscal: N. Certificado del SAT: No. certificado del CSD: Fecha y hora de certificación: Unidad de medida: kWh

Instancias y recursos a disposición de los usuarios para atender quejas:



Profeco
Procuraduría Federal
del Consumidor

¡AVISO IMPORTANTE!

*Tu comprobante fiscal es emitido por Comision Federal de Electricidad con el RFC CFE 370814QI0.
La suma de cada pequena accion genera un gran cambio, cuidemos el medio ambiente. Nuestro compromiso es seguir conectados contigo.*

Corte a partir del 05 SEP 25.

Su consumo de energía eléctrica está dentro del rango de consumo EXCEDENTE, que es mayor a 280 kWh bimestrales.

Conoce los servicios de los diferentes suministradores: <http://usuariocalificado.cre.gob.mx/UsuarioCalificado/ListadoSuministrador>

TAMBIÉN PUEDES PAGAR TU RECIBO EN:



Son más de 100,000 establecimientos autorizados, consulta el portal cfe.mx en la sección medios de pago.