



Comisión Federal de Electricidad®

Comisión Federal de Electricidad  
Av. Paseo de la Reforma 164, Col. Juárez,  
Alcaldía: Cuauhtémoc, Código Postal: 06600,  
Ciudad de México. RFC: CFE370814Q10

## URQUIZA GARCIA MA DOLORES

ENCINO M 21 L 16  
EN LA PARTE DE ARRIBA LA Y CALLE PRINCIPAL  
ENCINO COLC.P.36040  
GUANAJUATO,GTO

**NO. DE SERVICIO:**056950951325

**RMU:**36720 95-09-09 XAXX-010101 002 CFE

**CUENTA:**17DP06N010170850

**LÍMITE DE PAGO:**27 SEP 25

**CORTE A PARTIR:**28 SEP 25

**TARIFA:**01**NO. MEDIDOR:**669VNV

**MULTIPLICADOR:**1  
**NO HILOS:**1

**PERIODO FACTURADO:**14 JUL 25-10 SEP 25

TOTAL A PAGAR:

# \$837

(OCHOCIENTOS TREINTA Y SIETE PESOS M.N.)



Concepto	Lectura actual		Lectura anterior		Total periodo	Precio (MXN)	Subtotal (MXN)
	Medida <input checked="" type="checkbox"/> Estimada <input type="checkbox"/>		Medida <input checked="" type="checkbox"/> Estimada <input type="checkbox"/>				
<b>Energía (kWh)</b>	17,905		17,543		362		
Básico					150	1.091	163.65
Intermedio					130	1.325	172.25
Excedente					82	3.875	317.75



Este gráfico refleja tu nivel de consumo. A menor uso, mayor apoyo.

Subtotal

Costos de la energía en el Mercado Eléctrico Mayorista				
Concepto	\$	\$/kW	\$/kWh	Importe (MXN)
Suministro	73.78	0.00	0.00	73.78
Distribución	0.00	0.00	369.96	369.96
Transmisión	0.00	0.00	65.49	65.49
CENACE	0.00	0.00	2.35	2.35
Energía	0.00	0.00	317.47	317.47
Capacidad	0.00	0.00	205.25	205.25
SCnMEM(1)	0.00	0.00	2.24	2.24

Desglose del importe a pagar	
Concepto	Importe (MXN)
Energía	653.65
IVA 16%	104.58
Fac. del Periodo	758.23
DAP((2))	78.44
Adeudo Anterior	1,076.84
Su Pago	-1,076.00
<b>Total</b>	<b>837.51</b>

### Apoyo Gubernamental 382.89

Fecha, hora y lugar de impresión: 14/10/2025 15:07:14hrs Blvd GuanajuatoManzana 1 Lote 1 Colonia Nuevo GuanajuatoGuanajuatoGuanajuatoMexicoCP 36000

(1) SCnMEM: Costos relacionados con los servicios del Mercado. (2) DAP: Derecho al Alumbrado Público. (3) Cargos o créditos: Diversos conceptos que se pueden incluir en el aviso recibo relacionados con el suministro.



36720 95-09-09 XAXX-010101 002 CFE  
01 056950951325 250927 000000837 6

17DP06N010170850Repartir



# \$837

(OCHOCIENTOS TREINTA Y SIETE PESOS M.N.)

# CONSUMO HISTÓRICO

Período	kWh	Importe	Pagos	Pendientes de Pago
del 13 MAY 25 al 14 JUL 25	412	\$1,076.00	\$1,076.00	
del 11 MAR 25 al 13 MAY 25	343	\$732.00	\$732.00	
del 10 ENE 25 al 11 MAR 25	270	\$404.00	\$404.00	
del 11 NOV 24 al 10 ENE 25	314	\$581.00	\$581.00	
del 10 SEP 24 al 11 NOV 24	345	\$724.00	\$724.00	
del 10 JUL 24 al 10 SEP 24	325	\$625.00	\$625.00	
del 09 MAY 24 al 10 JUL 24	417	\$1,055.00	\$1,055.00	
del 08 MAR 24 al 09 MAY 24	397	\$953.00	\$953.00	
del 11 ENE 24 al 08 MAR 24	322	\$598.00	\$598.00	
del 10 NOV 23 al 11 ENE 24	360	\$769.00	\$769.00	
del 12 SEP 23 al 10 NOV 23	230	\$316.00	\$316.00	

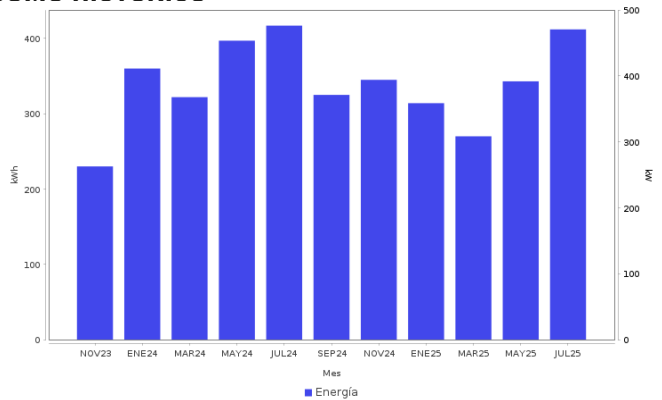

## AHORRO DE ENERGÍA INSTALACIÓN ELÉCTRICA

- Si los interruptores de seguridad están desgastados, reemplázalos;
- si los cables de la **caja de fusibles** se calientan, es necesario cambiarlos por otros del calibre adecuado.



**Datos Fiscales del Receptor Cadena Original Este documento es una representación impresa de un CFDI PPD**  
 RFC: RFC Razón Social: Régimen Fiscal: 000 Uso CFDI: CP: 00000 AC Folio: 000067467120 Folio Fiscal: N. Certificado del SAT: No. certificado del CSD: Fecha y hora de certificación: Unidad de medida: kWh  
 |||||

Instancias y recursos a disposición de los usuarios para atender quejas:



**¡AVISO IMPORTANTE!**

Tu comprobante fiscal es emitido por Comisión Federal de Electricidad con el RFC CFE 370814QI0.  
 ¿Confort o desperdicio? Cuida tu consumo eléctrico. Nuestro compromiso es seguir conectados contigo.  
 Corte a partir del 28 SEP 25.  
 Su consumo de energía eléctrica está dentro del rango de consumo EXCEDENTE, que es mayor a 280 kWh bimestrales.  
 Le invitamos a que se registre en nuestro portal y disfrute de la comodidad de nuestros servicios en línea.

Conoce los servicios de los diferentes suministradores: <http://usuariocalificado.cre.gob.mx/UsuarioCalificado/ListadoSuministrador>

**TAMBIÉN PUEDES PAGAR TU RECIBO EN:**



Banco del Bienestar, Bancomer, Inbursa, Santander, Banamex, Banjercito, Scotiabank, HSBC, Cí Banco, Afirme, Multiva, Banco del Bajío, Banco Azteca, BanCoppel.  
 Son más de 100,000 establecimientos autorizados, consulta el portal [cfe.mx](http://cfe.mx) en la sección medios de pago.