



Comisión Federal de Electricidad®

Comisión Federal de Electricidad  
Av. Paseo de la Reforma 164, Col. Juárez,  
Alcaldía: Cuauhtémoc, Código Postal: 06600,  
Ciudad de México. RFC: CFE370814Q10

## SOTELO NAVARRO JONATHAN BETEL

BUGAMBILIAS 119 A CP.00000

ROSALES PRIV JAZMIN

MONTE GRANDECP.P.36423

SUBURBANO PURISIMA,GTO

**NO. DE SERVICIO:**060150491943

**RMU:**36400 15-04-13 XAXX-010101 002 CFE

**CUENTA:**03DP07CS20305260

**LÍMITE DE PAGO:**15 SEP 25

**CORTE A PARTIR:**16 SEP 25

**TARIFA:**01**NO. MEDIDOR:**055WC2

**MULTIPLICADOR:**1

**NO HILOS:**1

**PERIODO FACTURADO:**03 JUL 25-01 SEP 25

TOTAL A PAGAR:

# \$619

(SEISCIENTOS DIECINUEVE PESOS M.N.)



Concepto	Lectura actual		Lectura anterior		Total periodo	Precio (MXN)	Subtotal (MXN)
	Medida <input checked="" type="checkbox"/> Estimada <input type="checkbox"/>		Medida <input checked="" type="checkbox"/> Estimada <input type="checkbox"/>				
<b>Energía (kWh)</b>	8,492		8,190		302		
Básico					150	1.091	163.65
Intermedio					130	1.325	172.25
Excedente					22	3.875	85.25



Este gráfico refleja tu nivel de consumo. A menor uso, mayor apoyo.

**Subtotal**

Costos de la energía en el Mercado Eléctrico Mayorista				
Concepto	\$	\$/kW	\$/kWh	Importe (MXN)
Suministro	73.78	0.00	0.00	73.78
Distribución	0.00	0.00	308.64	308.64
Transmisión	0.00	0.00	54.63	54.63
CENACE	0.00	0.00	1.96	1.96
Energía	0.00	0.00	264.85	264.85
Capacidad	0.00	0.00	171.23	171.23
SCnMEM(1)	0.00	0.00	1.87	1.87

Desglose del importe a pagar	
Concepto	Importe (MXN)
Energía	421.15
(1) Reconexión((3))	68.97
Subtotal	490.12
IVA 16%	78.41
Fac. del Periodo	568.53
DAP((2))	50.54
Adeudo Anterior	983.56
Su Pago	-983.00
<b>Total</b>	<b>619.63</b>

**Apoyo Gubernamental 455.80**

Fecha, hora y lugar de impresión:21/10/2025 13:54:30hrsCARRETERA SN FCO- PURISIMA KM1.5INFONAVIT DEL VALLESAN FRANCISCO DEL RINCONSAN FCO DEL RINCONGUANAJUATOMEXICO36322

(1) SCnMEM: Costos relacionados con los servicios del Mercado. (2) DAP: Derecho al Alumbrado Público. (3) Cargos o créditos: Diversos conceptos que se pueden incluir en el aviso recibo relacionados con el suministro.



03DP07CS20305260Repartir



# \$619

(SEISCIENTOS DIECINUEVE PESOS M.N.)

# CONSUMO HISTÓRICO

Período	kWh	Importe	Pagos	Pendientes de Pago
del 28 FEB 25 al 03 JUL 25	704	\$983.00	\$983.00	
del 31 DIC 24 al 28 FEB 25	279	\$378.00	\$378.00	
del 05 NOV 24 al 31 DIC 24	230	\$338.00	\$338.00	
del 30 AGO 24 al 05 NOV 24	344	\$627.00	\$627.00	
del 01 JUL 24 al 30 AGO 24	296	\$485.00	\$485.00	
del 29 ABR 24 al 01 JUL 24	371	\$838.00	\$838.00	
del 28 FEB 24 al 29 ABR 24	316	\$571.00	\$571.00	
del 02 ENE 24 al 28 FEB 24	220	\$306.00	\$306.00	
del 01 NOV 23 al 02 ENE 24	228	\$318.00	\$318.00	
del 01 SEP 23 al 01 NOV 23	278	\$391.00	\$391.00	
del 03 JUL 23 al 01 SEP 23	283	\$401.00	\$401.00	

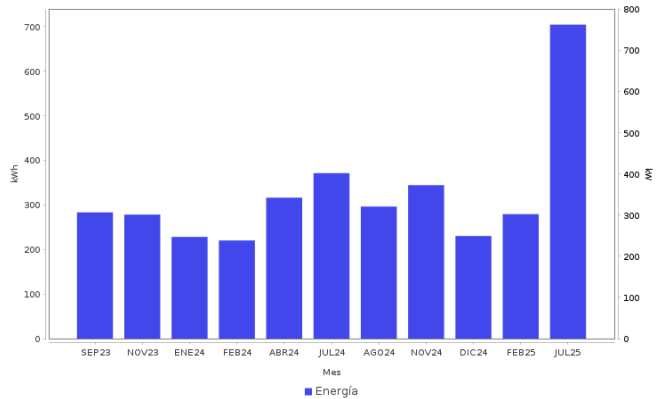

## AHORRO DE ENERGÍA INSTALACIÓN ELÉCTRICA

- Si los interruptores de seguridad están desgastados, reemplázalos; si los cables de la **caja de fusibles se calientan**, es necesario cambiarlos por otros del calibre adecuado.



**Datos Fiscales del Receptor Cadena Original Este documento es una representación impresa de un CFDI PPD**  
 RFC: RFC Razón Social: Régimen Fiscal: 000 Uso CFDI: CP: 00000 AC Folio: 000132225891 Folio Fiscal: N. Certificado del SAT: No. certificado del CSD: Fecha y hora de certificación: Unidad de medida: kWh  
 |||||

Instancias y recursos a disposición de los usuarios para atender quejas:



**¡AVISO IMPORTANTE!**

Tu comprobante fiscal es emitido por Comisión Federal de Electricidad con el RFC CFE 370814QI0.  
 ¿Confort o desperdicio? Cuida tu consumo eléctrico. Nuestro compromiso es seguir conectados contigo.  
 Corte a partir del 16 SEP 25.  
 Su consumo de energía eléctrica está dentro del rango de consumo EXCEDENTE, que es mayor a 280 kWh bimestrales.  
 Le invitamos a que se registre en nuestro portal y disfrute de la comodidad de nuestros servicios en línea.

Conoce los servicios de los diferentes suministradores: <http://usuariocalificado.cre.gob.mx/UsuarioCalificado/ListadoSuministrador>

**TAMBIÉN PUEDES PAGAR TU RECIBO EN:**



Banco del Bienestar, Bancomer, Inbursa, Santander, Banamex, Banjercito, Scotiabank, HSBC, Citibanco, Afirme, Multiva, Banco del Bajío, Banco Azteca, BanCoppel.  
 Son más de 100,000 establecimientos autorizados, consulta el portal [cfe.mx](http://cfe.mx) en la sección medios de pago.