



Comisión Federal de Electricidad®

Comisión Federal de Electricidad  
Av. Paseo de la Reforma 164, Col. Juárez,  
Alcaldía: Cuauhtémoc, Código Postal: 06600,  
Ciudad de México. RFC: CFE370814Q10

## SALPA MERCADO RAUL

CARR NACIONAL 1  
R061 F3362 Y X  
TANAQUILLOC.P.59790  
TANAQUILLO,MICH

**NO. DE SERVICIO:**175030400253

**RMU:**59790 03-03-31 XAXX-010101 001 CFE

**CUENTA:**18DF15D651033030

**LÍMITE DE PAGO:**31 OCT 25

**CORTE A PARTIR:**01 NOV 25

**TARIFA:**01**NO. MEDIDOR:**WX803T

**MULTIPLICADOR:**1  
**NO HILOS:**1

**PERIODO FACTURADO:**15 AGO 25-16 OCT 25

TOTAL A PAGAR:

# \$1,234

(UN MIL DOSCIENTOS TREINTA Y CUATRO PESOS M.N.)



Concepto	Lectura actual		Lectura anterior		Total periodo	Precio (MXN)	Subtotal (MXN)
	Medida <input checked="" type="checkbox"/> Estimada <input type="checkbox"/>		Medida <input checked="" type="checkbox"/> Estimada <input type="checkbox"/>				
<b>Energía (kWh)</b>	7,702		7,247		455		
Básico					150	1.095	164.25
Intermedio					130	1.330	172.90
Excedente					175	3.889	680.57



Este gráfico refleja tu nivel de consumo. A menor uso, mayor apoyo.

Subtotal

Costos de la energía en el Mercado Eléctrico Mayorista				
Concepto	\$	\$/kW	\$/kWh	Importe (MXN)
Suministro	49.06	0.00	0.00	49.06
Distribución	0.00	0.00	625.81	625.81
Transmisión	0.00	0.00	82.31	82.31
CENACE	0.00	0.00	4.82	4.82
Energía	0.00	0.00	382.20	382.20
Capacidad	0.00	0.00	227.50	227.50
SCnMEM(1)	0.00	0.00	2.82	2.82

Desglose del importe a pagar	
Concepto	Importe (MXN)
Energía	1,017.73
IVA 16%	162.84
Fac. del Periodo	1,180.57
DAP((2))	54.00
Adeudo Anterior	1,217.25
Su Pago	-1,217.00
<b>Total</b>	<b>1,234.82</b>

**Apoyo Gubernamental 356.78**

Fecha, hora y lugar de impresión:21/10/2025 16:46:05hrsAV. CRISTOBAL COLON853CENTROTANGANCICUAROTANGANCICUAROMICHOACANMEXICO59750

(1) SCnMEM: Costos relacionados con los servicios del Mercado. (2) DAP: Derecho al Alumbrado Público. (3) Cargos o créditos: Diversos conceptos que se pueden incluir en el aviso recibo relacionados con el suministro.



59790 03-03-31 XAXX-010101 001 CFE  
01 175030400253 251031 000001234 2

18DF15D651033030Repatriar



# \$1,234

(UN MIL DOSCIENTOS TREINTA Y CUATRO PESOS M.N.)

## CONSUMO HISTÓRICO

Período	kWh	Importe	Pagos	Pendientes de Pago
del 13 JUN 25 al 15 AGO 25	453	\$1,217.00	\$1,217.00	
del 16 ABR 25 al 13 JUN 25	416	\$1,044.00	\$1,044.00	
del 14 FEB 25 al 16 ABR 25	354	\$763.00	\$763.00	
del 16 DIC 24 al 14 FEB 25	390	\$916.00	\$916.00	
del 17 OCT 24 al 16 DIC 24	380	\$863.00	\$863.00	
del 16 AGO 24 al 17 OCT 24	367	\$802.00	\$802.00	
del 14 JUN 24 al 16 AGO 24	274	\$414.00	\$414.00	
del 16 ABR 24 al 14 JUN 24	248	\$374.00	\$374.00	
del 14 FEB 24 al 16 ABR 24	244	\$366.00	\$366.00	
del 15 DIC 23 al 14 FEB 24	476	\$1,239.00	\$1,239.00	
del 16 OCT 23 al 15 DIC 23	607	\$1,769.00	\$1,769.00	

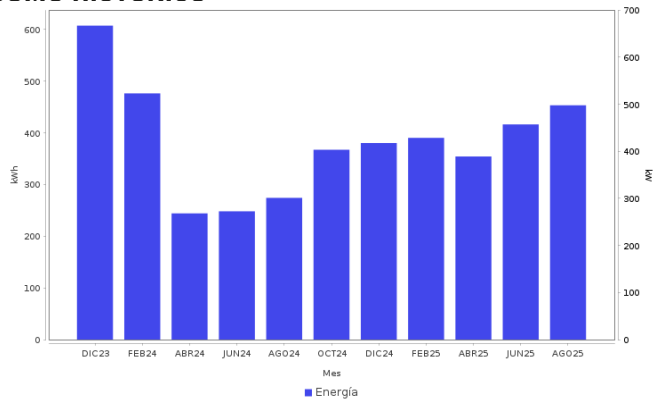



### AHORRO DE ENERGÍA

### INSTALACIÓN ELÉCTRICA



- Si los interruptores de seguridad están desgastados, reemplázalos;
- si los cables de la **caja de fusibles** se calientan, es necesario cambiarlos por otros del calibre adecuado.





**Datos Fiscales del Receptor Cadena Original Este documento es una representación impresa de un CFDI PPD**  
 RFC: RFC Razón Social: Régimen Fiscal: 000 Uso CFDI: CP: 00000 AC Folio: 000029724641 Folio Fiscal: N. Certificado del SAT: No. certificado del CSD: Fecha y hora de certificación: Unidad de medida: kWh  
 |||||

Instancias y recursos a disposición de los usuarios para atender quejas:



**¡AVISO IMPORTANTE!**

Tu comprobante fiscal es emitido por Comisión Federal de Electricidad con el RFC CFE 370814QI0.  
 ¿Confort o desperdicio? Cuida tu consumo eléctrico. Nuestro compromiso es seguir conectados contigo.  
 Corte a partir del 01 NOV 25.  
 Su consumo de energía eléctrica está dentro del rango de consumo EXCEDENTE, que es mayor a 280 kWh bimestrales.  
 Le invitamos a que se registre en nuestro portal y disfrute de la comodidad de nuestros servicios en línea.

Conoce los servicios de los diferentes suministradores: <http://usuariocalificado.cre.gob.mx/UsuarioCalificado/ListadoSuministrador>

TAMBIÉN PUEDES PAGAR TU RECIBO EN:



Banco del Bienestar, Bancomer, Inbursa, Santander, Banamex, Banjercito, Scotiabank, HSBC, Citibanco, Afirme, Multiva, Banco del Bajío, Banco Azteca, BanCoppel.  
 Son más de 100,000 establecimientos autorizados, consulta el portal [cfe.mx](http://cfe.mx) en la sección medios de pago.